



EGEASFALT





EGEASFALT



İÇİNDEKİLER / INDEX

1		Şirket Bilgileri / Company Information
3		Tarihçe - Vizyonumuz / Our Company In Brief - Our Vision
4		Misyonumuz - Projelerimiz / Our Mision - Our Project
5		Biten İşler / Completed Projects
35		Devam Eden İşler / Ongoing Projects
63		Araçlarımız / Our Vehicles
85		TC-RED
87		TC-ICT
89		Giat 2007
91		Rgga Mimarlık / Rgga Architecture
93		Benzin İstasyonlarımız / Our Petrol Stations

ŞİRKET BİLGİLERİ / COMPANY INFORMATION

KURULUŞ TARİHİ	06.06.1996
VERGİ NO	Cumhuriyet Vergi No: 3250166581
E-POSTA	egeasfalt@egeasfalt.com
TELEFON	+90 312 446 16 72
FAKS	+90 312 447 16 72

İLETİŞİM BİLGİLERİ

ADRES	Kazım Özalp Mahallesi Rabat Sk. No: 17/1 Çankaya / ANKARA
-------	--



EGEASFALT

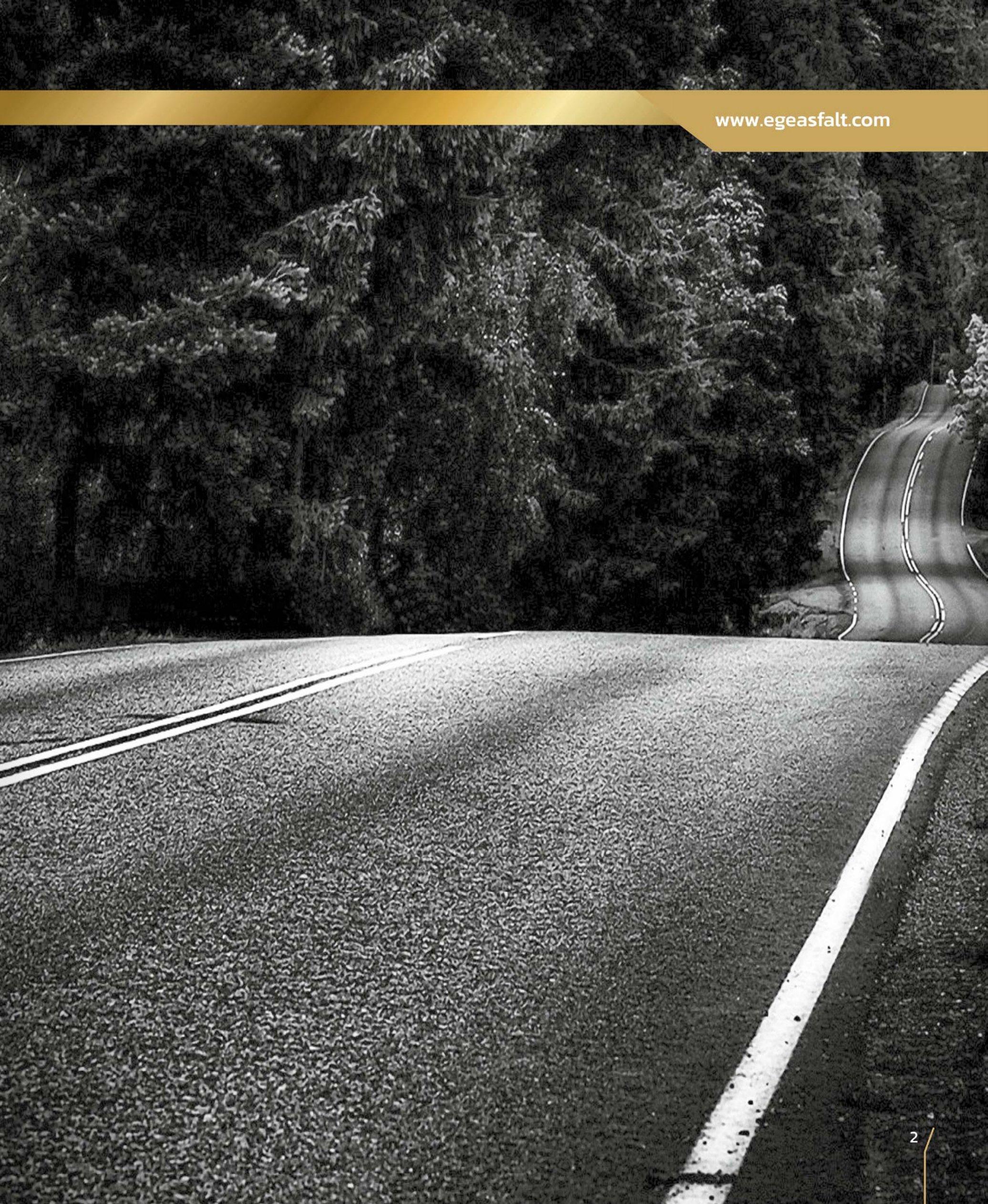

TARİHÇE

Kurucumuz rahmetli MEHMET ŞİRİN ÖNDAŞ 1980 yılında doğum yeri olan Batman'da taahhüt, nakliye ve inşaat işlerine başlamıştır. 1996 yılında oğulları ile birlikte ÖNDAŞ GRUP adı altında ilk firmalarını kurmuşlardır. Günümüzde ise EGE ASFALT MADEN İNŞAAT NAK.SAN. VE TİC. A.Ş. adı altında inşaat faaliyetlerini sürdürmektedirler.

Kurulduğu günden itibaren ortaya koymuş olduğu yüksek performans ile güvenilirliğini ispat eden firmamız büyüme hedeflerinden hiçbir zaman uzaklaşmadan çalışmalarına devam etmektedir.

Yeterli makine, araç ve gereç parkı, teknik ve profesyonel iş gücü kadrosu ile bugün gelinen noktada sektörünün iddialı firmalarından biri olma gururuna sahiptir.

VİZYONUMUZ

Müteahhitlik sektöründe, uluslararası kalite standartlarına uygun hizmetler vererek, saygın, güvenilir ve tercih edilen marka olma özelliğini artırarak sürdürmek, mesleğimizi sağlıklı ve doğru bir şekilde gelecek nesillere aktarmak firmamızın vizyonunu oluşturmaktadır.

OUR COMPANY IN BRIEF

MEHMET ŞİRİN ÖNDAŞ, our late founder, established his business in 1980 in Batman, his birth place, to be active in the fields of contracting, transportation and construction. In 1996 he founded ÖNDAŞ GRUP, his first company, together with his sons. Today the company continues its activities in the field of construction under the name EGE ASFALT MADEN İNŞAAT NAK. SAN. VE TİC. A. Ş.

Having always focused on highest performance and reliability since its foundation, our company successfully carries on with its activities without compromising its targets of sustainable growth.

With competent personnel with high technical and professional capabilities supported by a high quality machines, tools and equipment park, today our company takes pride in having become one of the leading companies in its sector.

OUR VISION

By delivering services in accordance with international quality standards, our vision in the contracting sector consists in continuing our activities with our increasingly esteemed, reliable and preferred trade mark and passing on our metier and experiences to future generations in an orderly and proper manner.



MİSYONUMUZ

Müteahhitlik sektöründe kaliteli, sağlam, güvenilir yapılar inşa etmek; ortaya koymuş olduğumuz her çalışmada başarılı ve istikrarlı sonuçlar elde etmek; öncü olmak, farklı olmak her koşulda faaliyet gösterdiği sektörlerin ve ekonominin gelişimine katkıda bulunmak; her yönden güven duyulan bir grup olarak sürdürülebilirliğini sağlamak EGE ASFALT'ın misyonunu oluşturmaktadır.

PROJELERİMİZ

Firmamız kuruluşundan bu yana Türkiye'nin birçok şehrinde faaliyetlerini sürdürmüştür. Yapmış olduğu çalışmalar arasında; İzmir ,İstanbul, Aksaray, Mardin Şanlıurfa Gaziantep Batman illerinde her türlü yol , alt yapı işleri , drenaj , kazı , dolgu , tünel yapılması , stabilize yol temini, asfalt betonu ,bitümlü temel ,binder ve aşınma tabakası yapılması , road-mix asfalt kaplaması , asfalt serimi ve yama yapılması , toprak yol , köprü , viyadük ve köprülü kavşak yapılması faaliyetleri yer almaktadır. Günümüzde ise Ankara , Edirne, Bursa, İzmit, Adıyaman, Hakkari ve Iğdır illerinde her türlü yol yapım, köprü, tünel ve viyadük işlerine başarılı bir şekilde devam etmektedir.

OUR MISION

In the contracting sector, EGE ASFALT has made it its mission to build solid and durable structures of good quality with sustainable and successful results in any project we have undertaken and would undertake in future, to sustain our role as a company that makes difference in the sectors in which it is active and always attempts to contribute to the economy of our country and sustain our activities as a group that has managed to gain the confidence and trust in every sense in the sector.

OUR PROJECT

Our company has been continuing its activities in many cities since its foundation. To date, it has realised several projects in the provinces of İzmir ,İstanbul, Aksaray, Mardin, Şanlıurfa, Gaziantep, and Batman to realise roads, infrastructures, drainage systems, excavations, made-up roads, tunnels, roads with stabilised layers, asphalt concrete, bituminous foundations, binder and abrasion layers, roads with mixed asphalt coating, asphalt layout and asphalt patches, earth roads, bridges, viaducts and bridge crossings. Today, our company is executing several projects to build structures, bridges, tunnels and viaducts in the provinces of Ankara, Edirne, Bursa, İzmit, Adıyaman, Hakkari and Iğdır.

ASFALT

BİTEN İŞLER

/ COMPLETED PROJECTS

İDARENİN ADI / NAME OF ADMINISTRATION	İŞİN ADI / NAME OF WORK	BAŞLAMA TARİHİ STARTING DATE	BİTİŞ TARİHİ FINISH DATE	HAKEDİŞ TOPLAMI PROGRESS PAYMENT TOTAL
T.C ULAŞTIRMA, DENİZCİLİK VE HABERLEŞME BAKANLIĞI KARAYOLLARI GENEL MÜDÜRLÜĞÜ	İzmir-Urla-Çeşme Otoyolu ve Doğanlar Kavşağı-Osman Kibar (Bomova)-Halkapınar Kavşağı-Cumhuriyet Meydanı-Konak Meydanı Kesimi, Yeşildere Konak Tüneli	05/2008	05/2016	198.603.704,87 \$
KARAYOLLARI GENEL MÜDÜRLÜĞÜ / ANKARA	Kızıltepe - Oyalı Ayr. Yolu Km:180+000-233+000 / 236+000G-278+000 Kesimlerinin Yapımı İşi	03/2009	12/2013	102.392.185,35 ₺
KARAYOLLARI GENEL MÜDÜRLÜĞÜ / ANKARA	Viranşehir – Kızıltepe Yolu Km:71+446 / 108+000G – 180+000 Kesimlerinin Yapımı	03/2009	7/2013	96.753.719,98 ₺
KARAYOLLARI 8. BÖLGE MÜDÜRLÜĞÜ / ELAZIĞ	Erzurum-Bingöl-Diyarbakır Bölünmüş Yolu Bingöl-Genç-Kocaköy-(Diyarbakır-Silvan) Ayr. Arası Bingöl-Genç-9.Bl.Hd. Km: 17+900-47+579,62 Kesimine Ait Yol Yapım İşi	03/2011	10/2015	86.317.592,68 ₺
İSTANBUL ASFALT FABRİKALARI SAN. VE TİC. A.Ş. / İSTANBUL	İstanbul Anadolu Yakası 2.Kısım Asfalt Temini, Serimi, Nakli ve Asfalt Yama Yapılması İşi	08/2006	08/2007	29.610.254,60 ₺
İSTANBUL ASFALT FABRİKALARI SAN. VE TİC. A.Ş. / İSTANBUL	İstanbul Anadolu Yakası 2.Kısım Asfalt Temini, Serimi, Nakli ve Asfalt Yama Yapılması İşi	08/2007	03/2010	31.562.866,14 ₺
KARAYOLLARI 2.BÖLGE MÜDÜRLÜĞÜ / İZMİR	Milas-Bodrum-Turgutreis Yolu Km:0+000-13+400 ve Km:51+400-64+350 arasında Toprak Tesviye Sanat Yapıları Üstyapı ve Bitümlü Sıcak Karışım Kaplama İşi	04/2009	04/2012	40.604.282,90 ₺
KARAYOLLARI 14. BÖLGE MÜDÜRLÜĞÜ / BURSA	Bursa-Mudanya Devlet Karayolu Üzerindeki Trafik Akışının Kesintisiz Sağlanması Amacıyla Bademli Kavşağı Yapım İşi	11/2012	12/2013	24.708.063,80 ₺
"ŞEHİTKAMİL BELEDİYESİ FEN İŞLERİ MÜDÜRLÜĞÜ ŞEHİTKAMİL/ GAZİANTEP"	Şehitkamil Belediyesi Sınırları İçerisinde İdare Malı Asfalt Plenti İle Asfalt Üretimi, Nakledilerek Finişerle Asfalt Kaplama Yapılması, Sathi Kaplama Yapılması ve İdare Çalışmalarına Plent Altı Sıcak Yama Asfaltı Üretimi İşi	12/2011	08/2014	43.480.423,16 ₺
KARAYOLLARI 14. BÖLGE MÜDÜRLÜĞÜ / BURSA	Küplü-Bilecik-Vezirhan Yolu Km:0+000-21+400 Arası Toprak İşleri, Sanat Yapıları ve Üst Yapı (Bitümlü Sıcak Karışım) İşleri	12/2011	01/2015	27.806.445,51 ₺
KARAYOLLARI 9. BÖLGE MÜDÜRLÜĞÜ - DIYARBAKIR	Viranşehir-Kızıltepe-Nusaybin KM: 179+000 – 235+000 Yoluna Muhtelif Kesimlere Asfalt Beton, Binde ve Aşınma Tabakası Yapılması	06/2007	12/2007	9.288.564,90 ₺
TUĞRA MAKİNE	Doğu İlleri yol Altyapısı, BSK Asfalt Kaplama ve Sanat Yapıları Yapım İşi	11/2016	12/2017	29.396.222,40 ₺
SÖĞÜT İNŞAAT	Ankara İl Mülki Sınırında Yol Altyapısı, BSK Asfalt Kaplama, Sanat Yapıları, Alt-Üst Geçit Köprü Yapım İşi Kapsamında Mülki Alan İçerisinde Toprak İşleri ve Nakliye Yapılması İşi Sözleşmesi	04/2016	6/2017	12.980.042,33 ₺

İDARENİN ADI / NAME OF ADMINISTRATION	İŞİN ADI / NAME OF WORK	BAŞLAMA TARİHİ STARTING DATE	BİTİŞ TARİHİ FINISH DATE	HAKEDİŞ TOPLAMI PROGRESS PAYMENT TOTAL
SÖĞÜT İNŞAAT	Ankara İl Mülki Sınırında Yol Altyapısı, BSK Asfalt Kaplama, Sanat Yapıları, Alt-Üst Geçit Köprü Yapım İşleri Kapsamında BSK - PMT - PMA Serilmesi ve Sıkıştırılması İşleri	04/2016	06/2017	96.768,36 ₺
SÖĞÜT İNŞAAT	Ankara İl Mülki Sınırında Yol Altyapısı, BSK Asfalt Kaplama, Sanat Yapıları, Alt-Üst Geçit Köprü Yapım İşleri Kapsamında İşveren Tarafından Gösterilen Yerlerde Sanat Yapıları Yapım İşleri	5/2016	6/2017	36.131.847,34 ₺
FMA YOL	Ankara İl Mülki Sınırında Yol Altyapısı, BSK Asfalt Kaplama, Sanat Yapıları, Alt-Üst Geçit Köprü Yapım İşleri Kapsamında BSK - PMT - PMA Serilmesi ve Sıkıştırılması İşleri	6/2016	12/2017	1.185.984,30 ₺
FMA YOL	Ankara İl Mülki Sınırında Yol Altyapısı, BSK Asfalt Kaplama, Sanat Yapıları, Alt-Üst Geçit Köprü Yapım İşleri Kapsamında Mülki Alan İçerisinde Toprak İşleri ve Nakliye Yapılması İşleri Sözleşmesi	6/2016	12/2017	16.997.648,23 ₺
FMA YOL	Ankara İl Mülki Sınırında Yol Altyapısı, BSK Asfalt Kaplama, Sanat Yapıları, Alt-Üst Geçit Köprü Yapım İşleri Kapsamında İşveren Tarafından Gösterilen Yerlerde Sanat Yapıları Yapım İşleri	6/2016	12/2017	47.739.465,81 ₺
FMA YOL	Ankara İl Mülki Sınırında Yol Altyapısı, BSK Asfalt Kaplama İşleri Finişer ile BSK, PMT ve PMAT Serilmesi ve Sıkıştırılması İşleri	12/2017	12/2017	2.229.891,10 ₺
ŞENBAY + ÖZGÜN YAPI + SÖĞÜT İNŞ. İŞ ORTAKLIĞI	Başakşehir - Kayışehir Metro Hattı, İnşaat ve Elektromekanik İşleri Kapsamında, Hazır Beton Temini	8/2017	12/2017	39.940,47 ₺

İDARENİN ADI / NAME OF ADMINISTRATION	İŞİN ADI / NAME OF WORK	İŞİN MİKTARI AMOUNT OF WORK	BAŞLAMA TARİHİ STARTING DATE	BİTİŞ TARİHİ FINISH DATE
T.C. HAVA KUVVETLERİ KOMUTANLIĞI 2. HAVA İSTİHKAM İNŞAAT MÜFREZE KOMUTANLIĞI	Adnan Menderes Havaalanı sığınak önleri ve taksi yolu B.S.K. Temini	9.000 Ton B.S.K.	07 / 2000	08 / 2000
SARYAPI A.Ş.	Carrefoursa Hipermarketi araç park sahası ve intikal yolları	9.200 Ton Plentmix Temel 8.500 Ton B.S.K.	09 / 2000	10 / 2000
ÇİMENTAŞ A.Ş.	Çimento fabrikası fabrika içi intikal yolları.	9.200 Ton Plentmix Temel 2.700 Ton B.S.K.	10 / 2000	11 / 2000
İZMİR BÜYÜKŞEHİR BELEDİYESİ İZSU A.Ş.	Tahtalı Barajı Künerlik Ayırımı Gümüldür Yolu asfalt yol yapımı işi	270.000 m ² Sathi kaplama 5600 Ton Bitümlü Sıcak Karışımı Asfalt Tabakası	10 / 2000	08 / 2001
İZBETON A.Ş.	İzmir içi muhtelif cadde ve sokaklarda asfaltlama yapım işi	10.000 Ton Plentmiks Temel 64.600 Ton Bitümlü Sıcak Karışım Asfalt Tabakası	08 / 2000	01 / 2001
PİMTEK LTD. ŞTİ. (ALIĞA – İZMİR)	İzmir Doğalgaz Çevrim Santrali daimi giriş yolu inşaatının üst yapı , otokorkuluk ve yol çizgilerinin yapılması	7,200 Ton AltTemel 7.750 Ton Plentmiks Temel 5.800 Ton Bitümlü Sıcak Karışım Asfalt Tabakası	03 / 2001	05 / 2001
T.C. HAVA KUVVETLERİ KOMUTANLIĞI 2. ANA JET ÜSSÜ	Üs içi yolların yapımında B.S.K. Aşınma Tabakası Temini	6.000 Ton Bitümlü Sıcak Karışım Asfalt Tabakası	05 / 2001	05 / 2001
RUTO İNŞ.	Ege Ordu K.lığı Foça Ulaştırma Terminal Birlik K.lığı Tesis İnş.	26.000 Ton Plentmiks Temel 18.000 Ton Bitümlü Sıcak Karışım Asfalt Tabakası	05 / 2001	12 / 2001
HAVA LOJİSTİK KOMUTANLIĞI ANKARA	Radar Mevzi Komutanlığı İrtibat Yolu B.S.K. Temini	11.300 Ton Bitümlü Sıcak Karışım Asfalt Tabakası	07 / 2001	08 / 2001
T.C. BAYINDIRLIK ve İSKAN BAKANLIĞI KARAYOLLARI 2. BÖLGE MÜDÜRLÜĞÜ İZMİR	Bergama Yöresi Yollarına İdare malı Mıcır Bir Tabaka Astarlı ve Astarsız Sathi Kaplama Yapılması ve Malzeme Nakli işi	Astarlı Bitüm Sathi Kaplama 6 Km. Astarsız Bitümlü Sathi Kaplama Yapılması 185Km.	07 / 2001	10 / 2001
ÇİMENTAŞ A.Ş.	Taş Ocağı Kamyon İrtibat Yolu Sathi Kaplama İşİ	2.055 Ton Plentmiks Temel	08 / 2001	08 / 2001
T.C. BAYINDIRLIK ve İSKAN BAKANLIĞI KARAYOLLARI 2. BÖLGE MÜDÜRLÜĞÜ İZMİR	Denizli, Akhisar ve Selendi Yöresi Yollarına İdare malı Mıcır Bir Tabaka Astarlı ve Astarsız Sathi Kaplama Yapılması ve Malzeme Nakli işi	Astarsız Bitümlü Sathi Kaplama Yapılması 170Km.	08 / 2001	10 / 2002

İDARENİN ADI / NAME OF ADMINISTRATION	İŞİN ADI / NAME OF WORK	İŞİN MİKTARI AMOUNT OF WORK	BİTİŞ TARİHİ FINISH DATE	BAŞLAMA TARİHİ STARTING DATE
T.C. BAYINDIRLIK ve İSKAN BAKANLIĞI KARAYOLLARI 2. BÖLGE MÜDÜRLÜĞÜ İZMİR	Denizli, Akhisar ve Selendi Yöresi Yollarına İdare mali Mıcırla Bir Tabaka Astarlı ve Astarsız Sathi Kaplama Yapılması ve Malzeme Nakli işi	Astarsız Bitümlü Sathi Kaplama Yapılması 170Km.	08 / 2001	10 / 2002
İZBETON A.Ş.	Menderes Belediyesi ile İzmir Bağlantı Yolu B.S.K. Yapılması İşİ	6.500 Ton Bitümlü Sıcak Karışım Asfalt Tabakası	09 / 2001	09 / 2001
T.C. BAYINDIRLIK ve İSKAN BAKANLIĞI KARAYOLLARI 2. BÖLGE MÜDÜRLÜĞÜ İZMİR	İzmir Çevre Otoyolu ile Bağlantı Yollarının Otogar Kavşağı - Buca Kavşağı Arasında Modifiye Katkılı Bitümlü Sıcak Karışım Kaplama Üst Yapı İyileştirme işi	5.600 Ton Bitümlü Sıcak Karışım Asfalt Tabakası	09 / 2001	05 / 2002
T.J.K. İZMİR HİPODROM MÜDÜRLÜĞÜ ŞİRİNYER İZMİR	Buca Hipodrom İçi İrtibat Yollarının B.S.K. İle Kaplama Yapılması	1.800 Ton Bitümlü Sıcak Karışım Asfalt Tabakası	09 / 2001	09 / 2001
ÖZDİLEK A.Ş.	İnciraltı Alışveriş Merkezi ve Otel İrtibat Yolu ve Park Sahasının Plentmiks Temel ve B.S.K. Yapılması İşİ	8.000 Ton Plentmiks 5.200 Ton Bitümlü Sıcak Karışım Asfalt Tabakası	10 / 2001	11 / 2001
TİTAŞ TOPRAK İNŞAAT TAAHHÜT A.Ş. (ALIAĞA – İZMİR)	İzmir Doğalgaz Çevrim Santrali daimi giriş yolu inşaatının üst yapı, otokorkuluk ve yol çizgilerinin yapılması	15.000 Ton Plentmix Temel 10.000 Ton Bitümlü Sıcak Karışım Asfalt Tabakası	02 / 2002	06 / 2002
KEMALPAŞA ORGANİZE SANAYİ BÖLGESİ MÜDÜRLÜĞÜ	Organize sanayi bölgesindeki çeşitli yollara Temel tabakası yapılması ve bir tabaka Astarlı bitümlü Sathi kaplama yapılması işi	13.500 m ² Bir Tabaka Astarlı Bitümlü Sathi Kaplama, 3.750 Ton Plentmiks Temel yapılması İşİ	05 / 2002	05 / 2002
MANİSA TİCARET ve SANAYİ ODASI ORGANİZE SANAYİ BÖLGESİ MÜDÜRLÜĞÜ	Manisa Organize Sanayi Bölgesi III. Kısım Tevsi Alanı Yolları Asfalt betonu kaplama Yapımı işleri	28.300 Ton Plentmiks Temel 41.400 Ton B.S.K.	06 / 2002	10 / 2003
T.C. BAYINDIRLIK ve İSKAN BAKANLIĞI KARAYOLLARI 2. BÖLGE MÜDÜRLÜĞÜ İZMİR	İzmir Çevre Yolu-Aydın Otoyolu İşİ Kapsamında Protokolle Ege Ordu Komutanlığına Yapılacak BSK ve Sathi Kaplama Yapımı İşİ	61.000 m ² Asfalt Betonun Aşınma Tabakası Yapılması	06 / 2002	07 / 2002
T.C. BAYINDIRLIK ve İSKAN BAKANLIĞI KARAYOLLARI 2. BÖLGE MÜDÜRLÜĞÜ İZMİR	Otoyollarda Üst Yapı iyileştirme ve Büyük onarım projesi kapsamında Muhtelif kesimlerde modifiye Asfalt onarım işi	60.000 m ² Bozulan Asfaltın Kazılması, 60.000 m ² Modifiye Bitümle Aşınma Tabakası Yapılması	06 / 2002	10 / 2002
T.C. BAYINDIRLIK ve İSKAN BAKANLIĞI KARAYOLLARI 2. BÖLGE MÜDÜRLÜĞÜ İZMİR	Otoyol Üst Yapı İyileştirme ve Büyük Onarım Projesi kapsamında Yer Alan, İzmir-Aydın Otoyolu ve Bağlantı Yollarında Muhtelif Kesimlerde Modifiye Katkılı Bitüm Sıcak Karışım Kaplama Onarımı (4.Kısım İnşaatı) Yapılması işi	60.000 m ² Bozulan Asfaltın Kazılması, 60.000 m ² Modifiye Bitümle Aşınma Tabakası Yapılması	10 / 2002	06 / 2003

İDARENİN ADI / NAME OF ADMINISTRATION	İŞİN ADI / NAME OF WORK	İŞİN MİKTARI AMOUNT OF WORK	BAŞLAMA TARİHİ STARTING DATE	BİTİŞ TARİHİ FINISH DATE
GÜRIŞ İNŞAAT MÜHENDİSLİK A.Ş.	Tüpraş Aliağa/izmir Rafinerisi DHP Ünitesi Kazı ve Dolgu İşleri	325.000 m ³ kazı 150.000 m ³ dolgu yapılması	03/01/2003	08/2003
MANİSA TİCARET ve SANAYİ ODASI ORGANİZE SANAYİ BÖLGESİ MÜDÜRLÜĞÜ	Manisa Organize Sanayi Bölgesi I. Ve II. Kısım Asfalt ve Bordür Yapım Onarım İşleri	6.000 Ton Plentmiks Temel 11.500 Ton B.S.K. 25.750 m bordür yenileme	06 / 2003	05/2004
ÇEŞME BELEDİYESİ	Muhtelif cadde ve Sokaklara Sathi kaplama yapım işi	150.000 m ² Astarlı bitümlü sathi kaplama yapım işi	06 / 2003	07/2003
ALAÇATI BELEDİYESİ	Muhtelif cadde ve Sokaklara Sathi kaplama yapım işi	100.000 m ² Astarlı bitümlü sathi kaplama yapım işi	06 / 2003	07/2003
ÖZDİLEK A.Ş.	İnciraltı Alışveriş Merkezi ve Otel İrtibat Yolu ve Park Sahasının Aşınma tabakası yapılması işi	2.500 Ton Aşınma Tabakası yapılması işi	06 / 2003	06/2003
DORUK İNŞAAT	Seferihisar Deprem konutları site içi ulaşım yolları	2200 Ton Aşınma Tabakası yapılması işi	03/2004	03/2004
EGE GÜBRE A.Ş.	Aliağa fabrika intikal yolunun Asfalt yapım işi	1500 Ton Aşınma Tabakası yapılması işi	04/2004	04/2004
T.C.BAYINDIRLIK ve İSKAN BAKANLIĞI KARAYOLLARI 2. BÖLGE MÜDÜRLÜĞÜ İZMİR	Otoyol ve Devlet Yolu Bağlantılarında üst Yapı İyileştirme Bakım Onarımı Asfalt Betonlu Aşınma ve Binder Yapım işi	139.000 m ² Bozulan Asfaltın Kazılması, 139.000 m ² (bazalt agregası ile) Aşınma Tabakası Yapılması	04/2004	10/2004
ÇEŞME BELEDİYESİ	Çeşme Muhtelif kesimlerde astarlı bitümlü sathi kaplama	200.000 m ² sathi kaplama yapılması	06/2004	09/2004
MANİSA BELEDİYESİ	Horozköy caddesi ve tali yol girişlerine BSK asfalt kaplama yapılması	30.000 m ² BSK asfalt serilmesi	06/2004	07/2004
MANİSA BELEDİYESİ	Şehrimiz muhtelif cadde ve sokaklarına asfalt kaplama yapılması	3350 ton aşınma tabakası yapılması	10/2004	10/2004
VESTEL ELEKTRONİK SAN.	MOSB konteynır sahası asfalt kaplama işi	37.000 ton pmt,28.000 ton BSK	09/2004	11/2004
TİRE ORG.SAN.BÖL.	1 nolu yol,1b nolu yol ve ana giriş yolunun asfalt kaplama yapılması	3528 m ² a.temel,3300 m ³ temel 14784 m ² binder, 14784 m ² reglaj	09/2004	10/2004

İDARENİN ADI / NAME OF ADMINISTRATION	İŞİN ADI / NAME OF WORK	İŞİN MİKTARI AMOUNT OF WORK	BİTİŞ TARİHİ FINISH DATE	BAŞLAMA TARİHİ STARTING DATE
ATATÜRK ORG SAN.BÖL.	Atatürk Organize Sanayi içi yolların aşınma tabakası ile kaplanması	16.000 ton aşınma yapılması	10/2004	11/2004
ATATÜRK ORG SAN.BÖL.	Atatürk Organize Sanayi içi yolların aşınma tabakası ile kaplanması	40.000 ton aşınma tabakası yapılması	04/2005	12/2005
BORNOVA BELEDİYESİ	Bornova Belediyesine 8000 Ton Plentaltı Yama Asfaltı, 20000 Ton Plentaltı Serme Asfaltı, 25 Ton MC 30 Astar, 16 Ton CRS-1 Asfalt Emilsiyonu Satın Alınması işi	8000 ton plentaltı yama, 20000 ton plentaltı serme, 25 ton mc30 astar, 16 ton crs-1 emilsiyon temini	04/2005	11/2005
T.C. BAYINDIRLIK ve İSKAN BAKANLIĞI KARAYOLLARI 2. BÖLGE MÜDÜRLÜĞÜ İZMİR	Ödemiş Şubesi Dahili Yollarına Astarlı ve Astarsız Sathi Kaplama Yapılması işi	1100 DA sathi kaplama yapılması	04/2005	10/2005
T.C. BAYINDIRLIK ve İSKAN BAKANLIĞI KARAYOLLARI 2. BÖLGE MÜDÜRLÜĞÜ İZMİR	Otoyol ve devlet Yolu Bağlantılarında üst Yapı İyileştirme Bakım Onarımı Asfalt Betonlu Aşınma ve Binder Yapım işi	350.000 m ² aşınma, 20.000 m ² binder yapım işi	04/2005	11/2005
MANİSA BELEDİYE BAŞKANLIĞI	Manisa merkezindeki muhtelif cadde ve sokaklara Asfalt kaplama yapılması işi	20000 ton temel malzemesi, 40000 ton plentmiks tabakası, 35000 ton aşınma tabakası yapılması	07/2005	12/2005
İKİZ İNŞAAT TURİZM VE TİC.LTD.ŞTİ.	Adnan Menderes Hava Limanı PAT Sahaları Onarımı Yapım işi	1.000 m ³ kazıma ,17.500 ton binder tabakası,26.600 ton aşınma tabakası yapılması işi	01/2006	06/2006
KUTLUTAŞ-DİLLINGHAM ADI ORTAKLIĞI	İzmir Çevre Otoyollarında Kullanılmak üzere B.Temel+Binder+Aşınma Karışımları Hazırlanması ve bitümün Modifiye Edilmesi	10.000 Ton Bitümlü Temel, 15.000 Ton Binder, 50.000 Ton Aşınma Tabakası Yapılması	03/2006	06/2007
MANİSA BELEDİYESİ	Horozköy ve Muradiye Caddesine Asfalt Kaplama Yapılması İşİ	3584 m ³ kazıma, 6362 ton temel yapılması, 11590 m ² reglaj, 4013 ton plentmiks, 3341 ton bitümlü temel, 4309 ton binder, 1306 ton aşınma tabakası yapılması	05/2006	06/2006
T.C. BAYINDIRLIK ve İSKAN BAKANLIĞI KARAYOLLARI 2. BÖLGE MÜDÜRLÜĞÜ İZMİR	Otoyollarda ve bağlantı yollarında üst yapı iyileştirme ve gişe alanlarına şerit ekleme yapım işi	350.000 m ² aşınma, 65.000 m ² binder yapım işi	11/2006	03/2007
BORNOVA BELEDİYESİ	Bornova Belediyesine 1500 ton yama asfaltı, 6 ton MC-30 satın alınması işi	1500 ton yama asfaltı, 6 ton MC-30 satın alınması işi	11/2006	12/2006

İDARENİN ADI / NAME OF ADMINISTRATION	İŞİN ADI / NAME OF WORK	İŞİN MİKTARI AMOUNT OF WORK	BAŞLAMA TARİHİ STARTING DATE	BİTİŞ TARİHİ FINISH DATE
BORNOVA BELEDİYESİ	Bornova Belediyesine 8000 ton yama asfaltı, 16 ton MC 30 Astar satın alınması işi	8000 ton yama asfaltı, 16 ton MC 30 Astar satın alınması işi	02/2007	12/2007
T.C. BAYINDIRLIK ve İSKAN BAKANLIĞI KARAYOLLARI 2. BÖLGE MÜDÜRLÜĞÜ İZMİR	Otoyollarda	18.500 m ² Pmb Aşınma Tabakası Yapılması	02/2007	03/2007
İZBETON A.Ş.	Plent Altı Asfalt Alım İşİ	140.000 Ton BSK Üretim ve Teslimi	01/2007	12/2007
ECE TAŞ İNŞAAT TAAH.SAN VE TİC A.Ş	Manisa O.S.B IV. Ve V Kısım Tevsii Alanları Altyapı İnşaatları Yol Yapım İşİ	18.500 m ² Pmb Aşınma Tabakası Yapılması	06/2007	12/2007
MANİSA BELEDİYESİ	Manisa Turgutlu Yolu Alt Yapı Drenaj, Sanat Yapıları ve Üst Yapı İşİ	30.000 m ² Beton Asfalt Binder, 15.000 Ton Plentmix Temel, 6.000 m Bordür, 6.800 m ² Parke Yapımı ve 4.000 m Drenaj Yapımı	08/2007	12/2007
BORNOVA BELEDİYESİ	80.000 Ton Asfalt Aşınma Tabakası Yapılması İşİ	80.000 Ton Asfalt Aşınma Tabakası Yapım İşİ	02/2007	12/2007
KUTLUTAŞ-DİLLINGHAM ADI ORTAKLIĞI	B.Temel+Binder+Aşınma Karışımları Hazırlanması ve Bitümün Modifiye Edilmesi	96.000 Ton Binder, 50.000 Ton PMB Aşınma Tabakası Yapılması	08/2007	10/2008
İZBETON A.Ş.	Plent Altı Asfalt Alım İşİ	100.000 Ton BSK Üretim ve Teslimi	01/2008	12/2008
BORNOVA BELEDİYESİ	12.500 Ton Aşınma Tabakası Asfalt ile Yama, 12.500 Ton Aşınma Asfalt Yapılması İşİ	12.500 Ton Aşınma Tabakası Asfalt ile Yama, 12.500 Ton Aşınma Asfalt Yapım İşİ	07/2008	12/2008
BORNOVA BELEDİYESİ	12.000 Ton Aşınma Tabakası Asfalt ile Yama, 12.500 Ton Binder Asfalt, 12.500 Ton Aşınma Asfalt Yapılması İşİ	12.000 Ton Aşınma Tabakası Asfalt ile Yama, 12.500 Ton Binder Asfalt, 12.500 Ton Aşınma Asfalt Yapım İşİ	07/2008	12/2008
T.C. BAYINDIRLIK ve İSKAN BAKANLIĞI KARAYOLLARI 2. BÖLGE MÜDÜRLÜĞÜ İZMİR	Otoyollarda ve bağlantı yollarında üst yapı iyileştirme işi	50.000 m ² Aşınma Tabakası Yapılması İşİ	05/2008	08/2008
İZBETON A.Ş.	Plent Altı Asfalt Alım İşİ	100.000 Ton BSK Üretim ve Teslimi	01/2009	01/2010

İDARENİN ADI / NAME OF ADMINISTRATION	İŞİN ADI / NAME OF WORK	İŞİN MİKTARI AMOUNT OF WORK	BİTİŞ TARİHİ FINISH DATE	BAŞLAMA TARİHİ STARTING DATE
İZMİR PANCAR ORGANİZE SANAYİ BÖLGE MÜDÜRLÜĞÜ	İzmir Pancar Organize Sanayi Bölgesi Yol Üst Yapısı İşleri	22.000 Ton Plentmix Temel, 10.000 Ton Binder Asfalt Yapım İşİ	06/2010	10/2010
T.C ULAŞTIRMA, DENİZCİLİK VE HABERLEŞME BAKANLIĞI KARAYOLLARI GENEL MÜDÜRLÜĞÜ 2.BÖLGE MÜDÜRLÜĞÜ	Alsancak Liman Viyadükleri Yapım İnşaatı	11.000 m ³ Beton, 532 m Sağ yol , 232 m Sol Yol.	01/2011	08/2011
TAV İZMİR TERMİNAL İŞLETMECİLİĞİ	Adnan Menderes Hava Limanı CIP Terminali Bağlantı Yolu Altyapı işleri	1490 m ² Aşınma 1490 m ² Binder Tabakası Yapılması İşİ	09/2011	10/2011
KUTLUTAŞ-DILLINGHAM ADI ORTAKLIĞI	MUHTELİF BETON ASFALTLAR TEMİNİ	84.468 B.Temel Tabakası, 2.000 Ton Aşınma (Kalkerli), 17.619 Aşınma (Bazaltlı)	04/2010	12/2011
İZBETON A.Ş.	Plent Altı Asfalt Alım İşİ	BSK Üretim ve Teslimi	05/2010	12/2011
İZBETON A.Ş.	Katyonik Emülsiyon (CRS-1 CRS-2) Alımı	350 Ton Emülsiyon CRS-1, 350 Ton Emülsiyon CRS-2 Alım İşİ	10/2010	12/2011
İZBETON A.Ş.	Plent Altı Asfalt Alım İşİ	BSK Üretim ve Teslimi	03/2012	05/2012
İZBETON A.Ş.	Plent Altı Asfalt Alım İşİ	BSK Üretim ve Teslimi	08/2012	12/2012
İZBETON A.Ş.	Katyonik Emülsiyon (CRS-2) Alımı	1000 Ton Emülsiyon CRS-2 Alım İşİ	05/2013	06/2013
ÖZGÜNCE İNŞAAT	Coca-Cola Kemalpaşa Tesisleri Giriş ve Dış Saha Düzenleme İşleri Kapsamında İhtiyaç Asfalt Kaplama İşleri	20.338 Ton Plentmix Tabakası, 7.308 Ton Binder, 5.955 Aşınma	11/2012	08/2013
DCI TAAH.MÜH.MÜŞ.SAN.VE TİC A.Ş	A.Menderes Havalimanı Yeni İç Hatlar Terminali Projesi Viyadük İşleri Kapsamındaki Asfaltlama İşİ	16.000 Ton Asfalt Tabakası	12/2013	04/2014

ALSANCAK LİMAN

www.egneasfalt.com











BOTANİK KÖPRÜ ve Menfez Çalışması











URLA YOLU BAĞLANTISI

www.egeasfalt.com

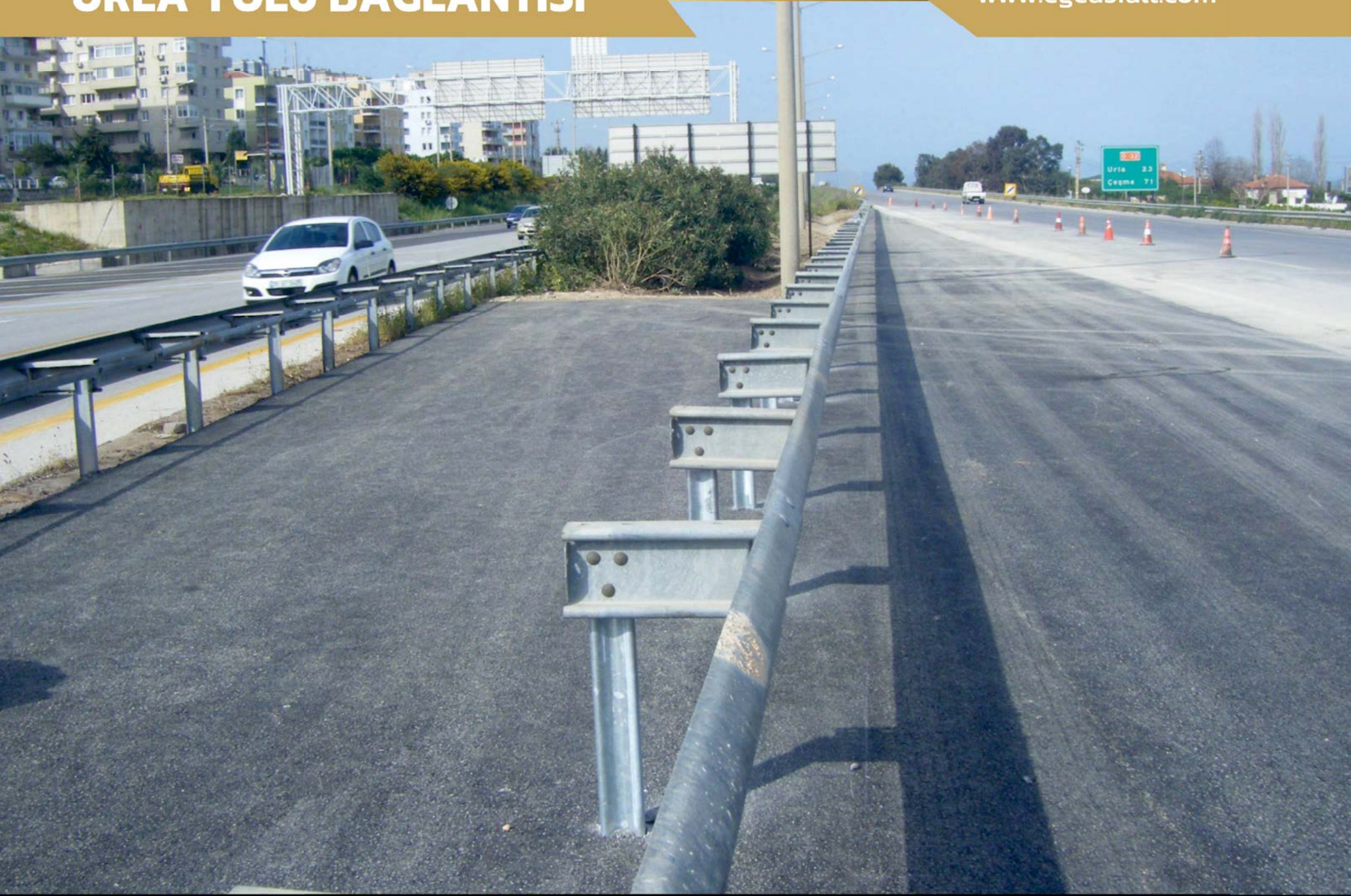



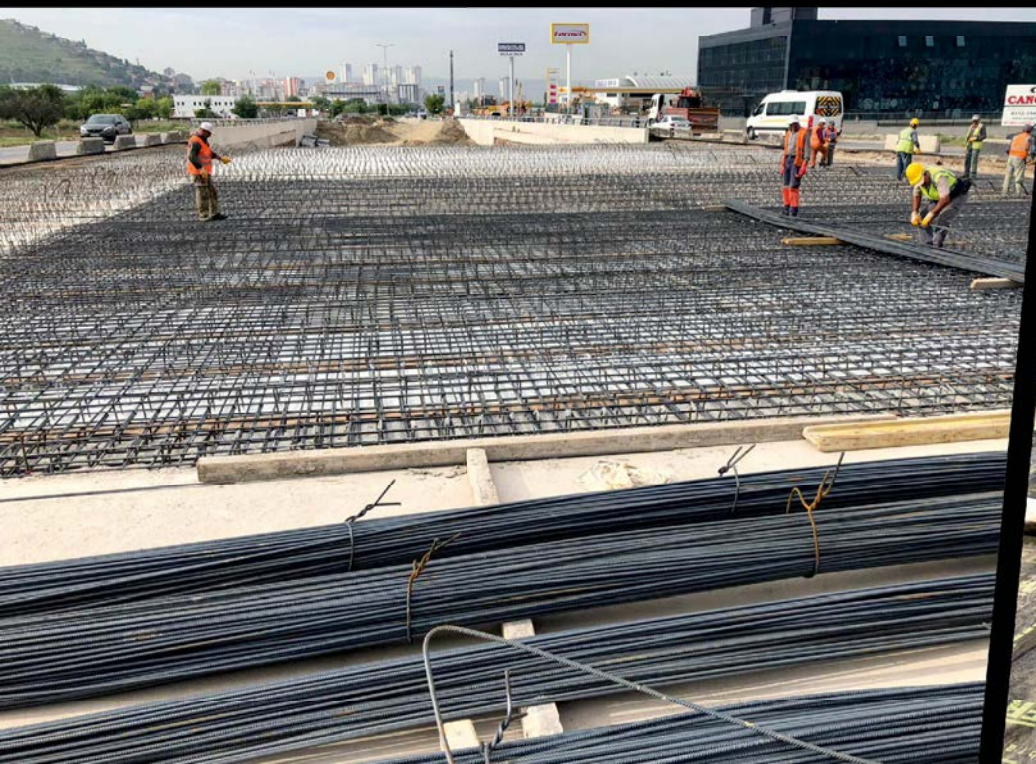







YEŞİLDERE KÖPRÜLÜ KAVŞAĞI BİLGİLERİ

- 200 m çapında, modern dönel kavşak ve 8 adet kavşak kolu
- Toplam Viyadük uzunluğu=678 m
- 28 adet viyadük ayağı (Hmax : 23 metre)
- 363 adet kiriş
- Şerit sayısı = Katılım kollarında 2 şerit, dönel adada 3 şerit, katılım kollarıyla
- Dönel ada birleşmelerinde 5 şerit)
- Toplam platform genişlikleri :
- Dönel ada 1 için= 17,75 metre
- Dönel ada 2 için= 25,75 metre
- 1-2-3-4 nolu kollar için = 13,75 metre
- 2 adet köprü
- 4 adet kutu menfez
- 11 adet boru menfez
- İstinat duvarı= 790 m







TÜNEL PROJE BİLGİLERİ

- Tünel açma yöntemi: NATM (Yeni Avusturya Yöntemi)
- 2674 metre çift tüp
- Yüzeyle tünel üst kotu arası max mesafe = 103 metre (Dmax)
- Tüp genişliği 11 metre
- Şerit sayısı = 2
- Toplam şerit genişliği = 8 metre
- Tüp eksenleri arası mesafe = 23 metre
- Tüpler arası 5 adet irtibat geçişi (3 adet araç, 2 adet yaya geçişi)

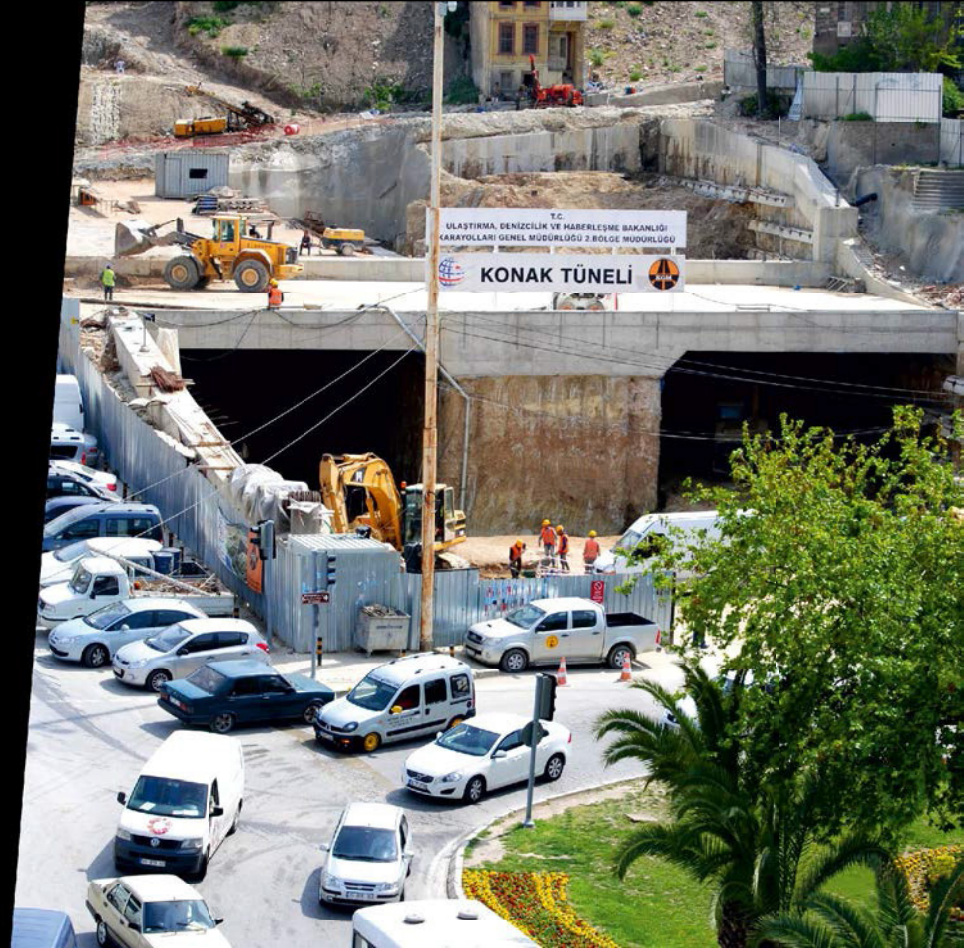



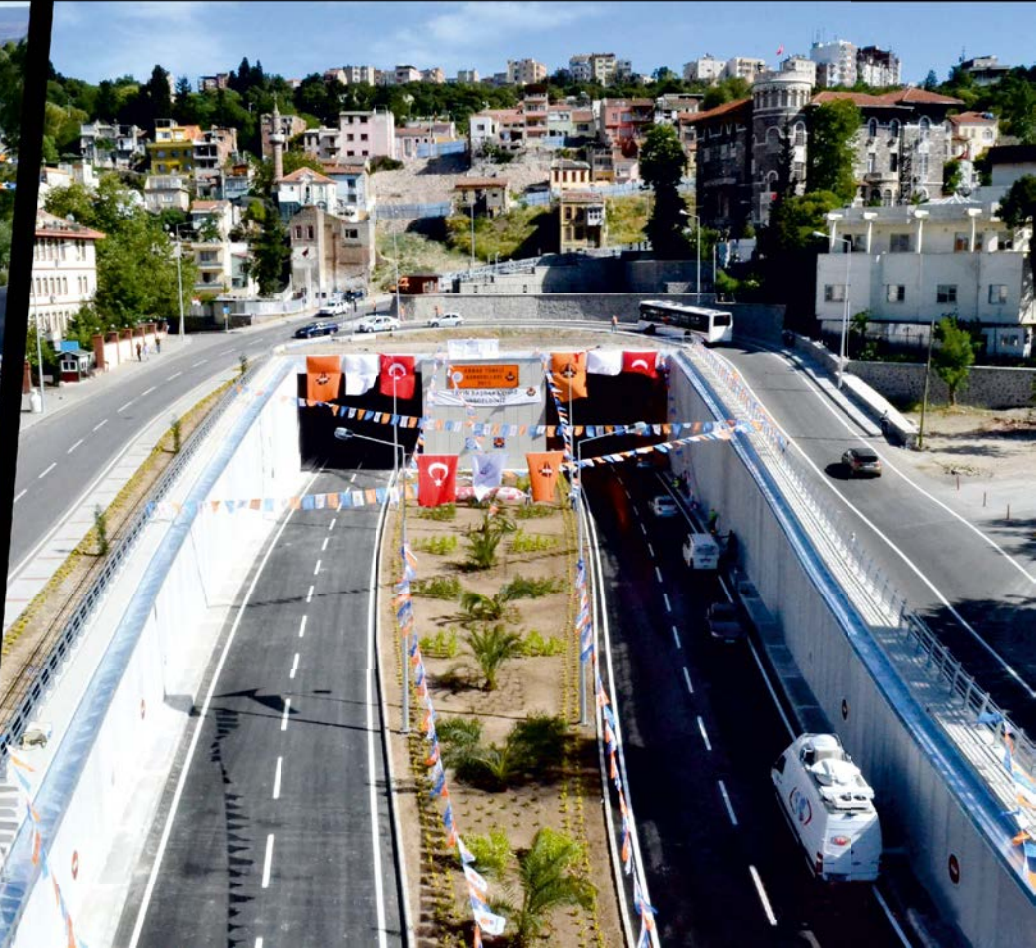



DEVAM EDEN İŞLER */ ONGOING PROJECTS*

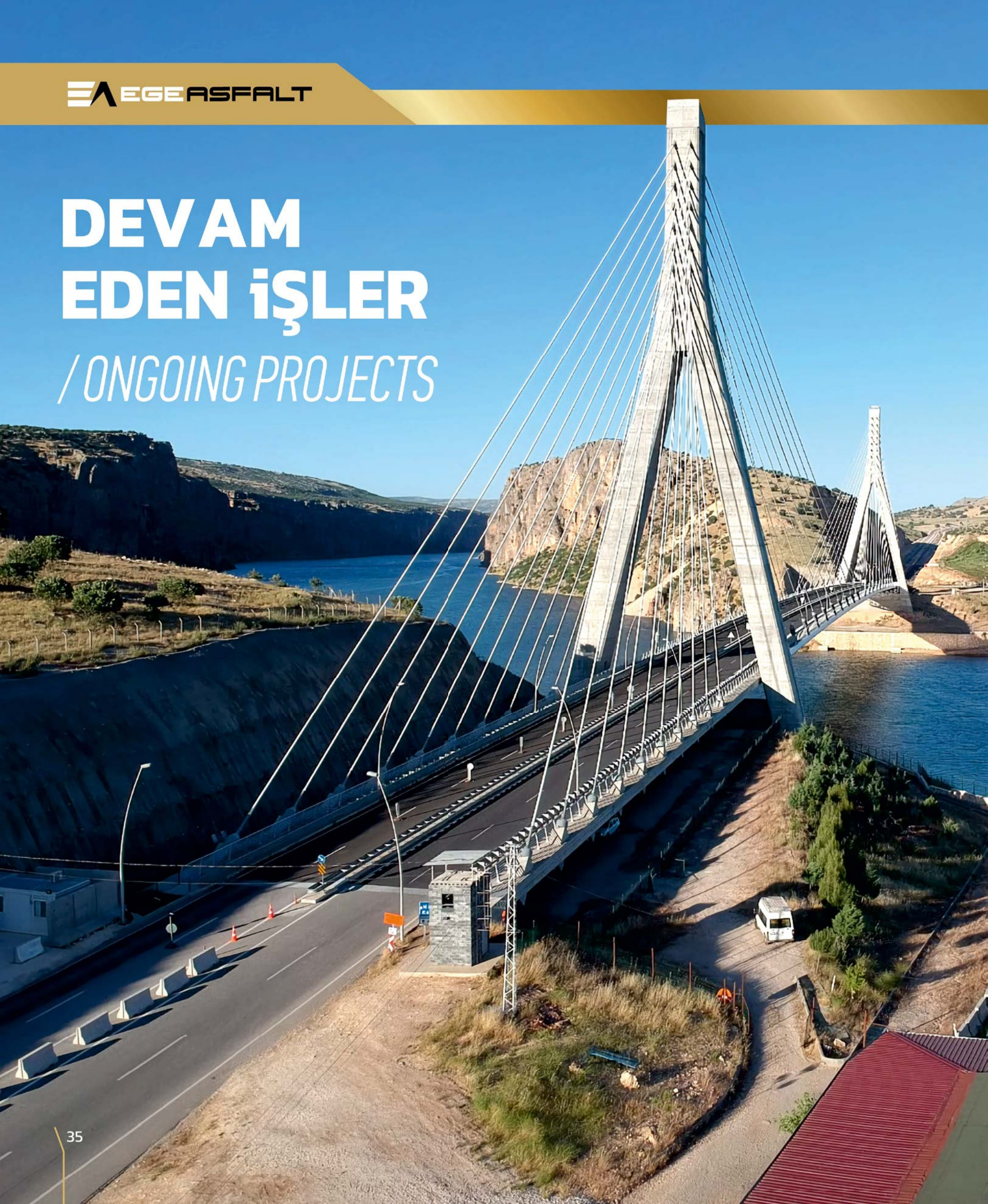

İDARENİN ADI / NAME OF ADMINISTRATION	İŞİN ADI / NAME OF WORK	SÖZLEŞME BEDELİ CONTRACT VALUE	SÖZLEŞME TARİHİ CONTRACT DATE	GERÇEKLEŞME YÜZDESİ EFFECTUATION PERCENTAGE
KARAYOLLARI GENEL MÜDÜRLÜĞÜ	Çukurca - Dağlıca Yolu Km:0+000-58+935 Kesiminin Yapım İşİ	461.602.187,45 ₺	12.01.2017	13,10%
KARAYOLLARI GENEL MÜDÜRLÜĞÜ	Kahta - Narince - Siverek (1. Kısım) Yolu Km: 27+800 - 68+617 Kesiminin Yapım İşİne Ait	230.918.869,50 ₺	28.07.2016	47,38%
KARAYOLLARI GENEL MÜDÜRLÜĞÜ	Gölbaşı + Adıyaman + Kahta Yolu Km:00+000-44+500 Ve Km: 59+000-98+000	136.345.223,50 ₺	22.09.2017	1,79%
KARAYOLLARI GENEL MÜDÜRLÜĞÜ	İzmit (Tem Otogar (k1) Köprülü Kavşağı Dahil) - Kandıra Yolu	163.905.987,53 ₺	19.02.2016	14,43%
KARAYOLLARI GENEL MÜDÜRLÜĞÜ	İğdır - Aralık - Dilucu Sınır Kapısı Yolu Km : 13+000-86+000 Kesiminin Yapım İşİ	99.272.771,54 ₺	3.10.2012	57,00%
KARAYOLLARI 1. BÖLGE MÜDÜRLÜĞÜ İSTANBUL	Tem - Edirne Karaağaç Bağlantı Yolu	84.951.746,40 ₺	18.02.2016	24,10%
KARAYOLLARI 14. BÖLGE MÜDÜRLÜĞÜ BURSA	Ezine - Bayramiç - (Çanakkale-Çan) Ayr İl Yolundaki Yenice, Asmalı, Etili Ve Karamenderes Köprülerinin Yapımı İşİ	4.250.231,82 ₺	11.12.2015	100,00%
KARAYOLLARI 14. BÖLGE MÜDÜRLÜĞÜ BURSA	Badırga - Gökıyı Köprüler	32.901.171,87 ₺	12.12.2016	35,50%
KARAYOLLARI 14. BÖLGE MÜDÜRLÜĞÜ BURSA	Bölge Müdürlüğümüzdeki Çan-Bıga, Balıkesir-Akhisar, Bozüyük-Mekece, Bursa- Yalova, Bursa -İnegöl - Bozüyük ve (İnegöl-Domaniç)Ayr-Oylat, (Bursa-İnegöl) Ayr-Domaniç Devlet ve İl Yollarındaki Muhtelif Heyelanların Islahı İşİ yapım işİ	25.796.675,44 ₺	20.08.2015	100,00%
KARAYOLLARI 14. BÖLGE MÜDÜRLÜĞÜ BURSA	Balıkesir - Bigadiç Yolu Km: 227+000 - 262+000 arası bsk işleri eksik kalan toprak işleri sanat yapıları ve üst yapı yapım işİ	32.492.303,63 ₺	22.01.2016	38,00%
KARAYOLLARI 14. BÖLGE MÜDÜRLÜĞÜ BURSA	Bayramiç-Etili Yolu (Bayramiç Şehir Geçişi Dahil) Km:22+000-60+191	17.652.181,00 ₺	13.04.2015	
AGA ENERJİ	Ataköy İkitelli Metro İnşaat ve Elektro Mekanik Sistemleri Temin Montaj ve İşletmeye Alma İşİ	565.000.000,00 ₺	15.05.2015	
AGA ENERJİ	BBK Metrosu, İnşaat ve Elektromekanik Sistemleri Temin, Montaj ve İşletmeye Alma İşleri: Bakırköy - Bahçelievler - Kirazlı Metro Hattı - Hazır Beton Temini	258.000.000,00 ₺	1.10.2015	
ANKARA BÜYÜKŞEHİR BELEDİYESİ FEN İŞLERİ DAİRESİ BAŞKANLIĞI	Bala Yörelı Ve Karapürçek Hidrolik Menfez Yapım İşİ	1.000.000,00 ₺	18.11.2018	
ANKARA BÜYÜKŞEHİR BELEDİYESİ FEN İŞLERİ DAİRESİ BAŞKANLIĞI	Ankara'nın Muhtelif Yerlerindeki Kaldırım, Kavşak ve Bariyerlerin Yapım ve Bakım Onarım Yapım İşİ	23.931.000,00 ₺	12.12.2018	

DEVAM EDEN TOPLAM PROJE BEDELİ

2.138.020.349,68 ₺



















İZMİT - KANDIRA

www.egneasfalt.com



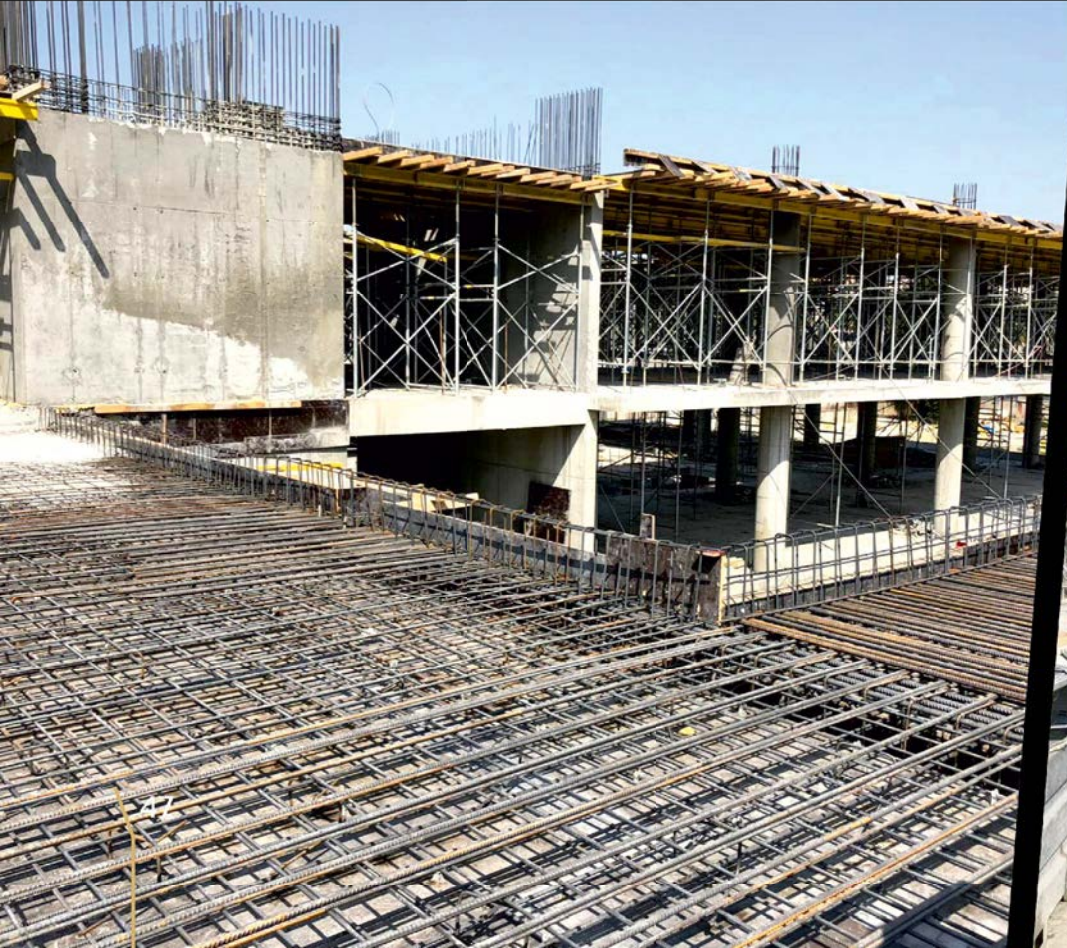
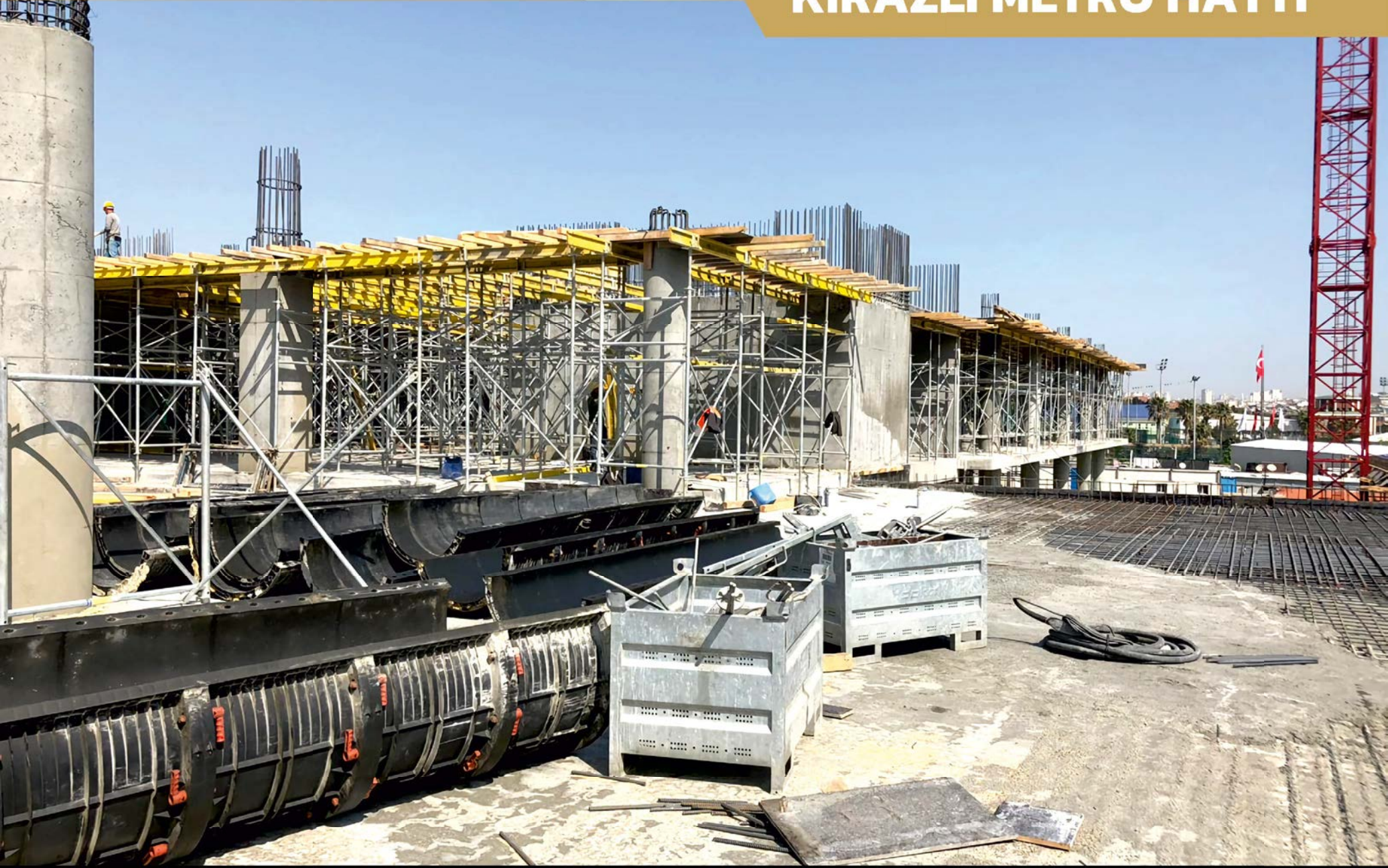

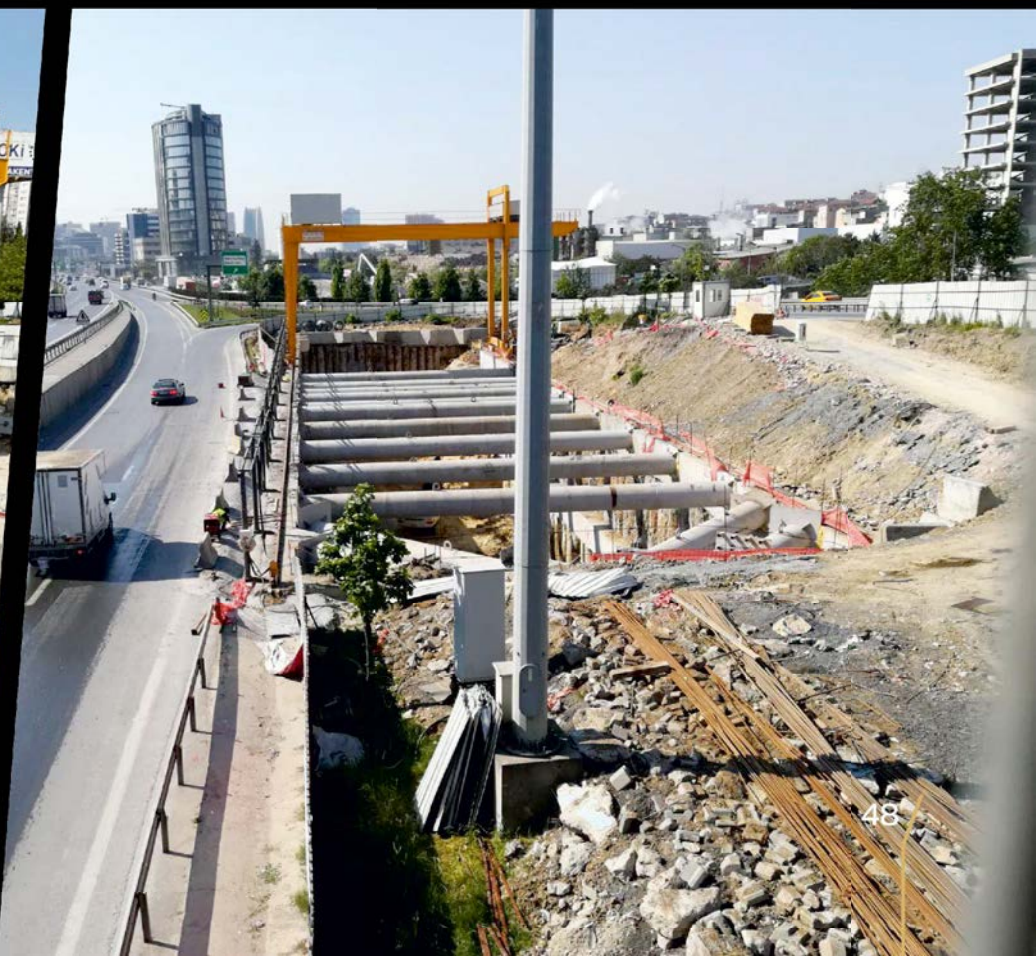



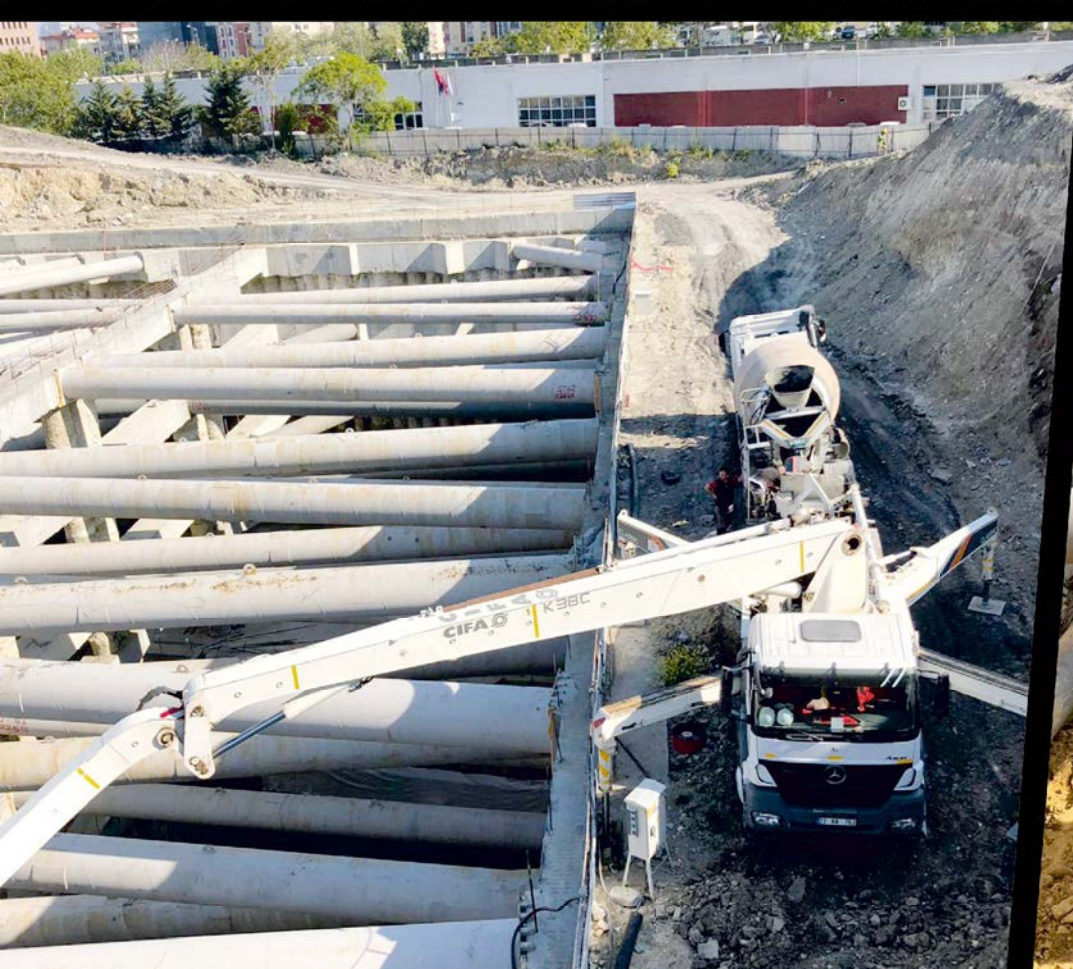

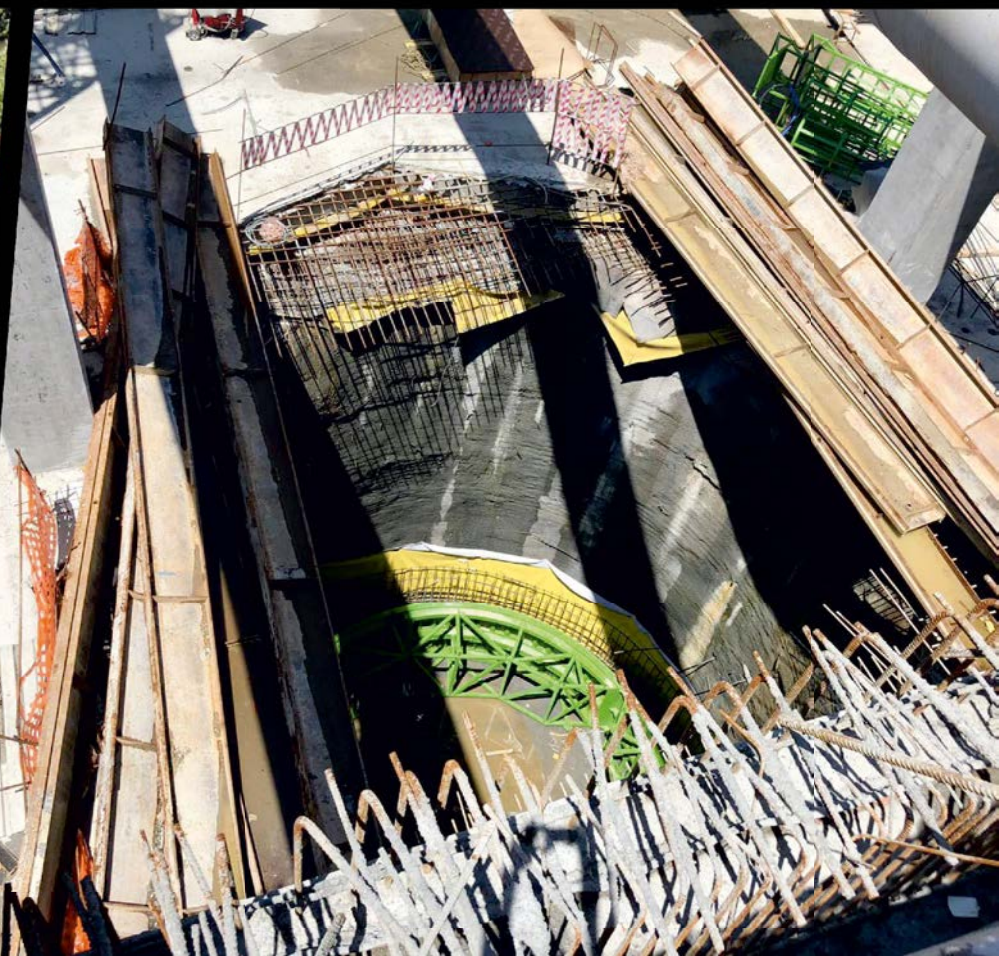

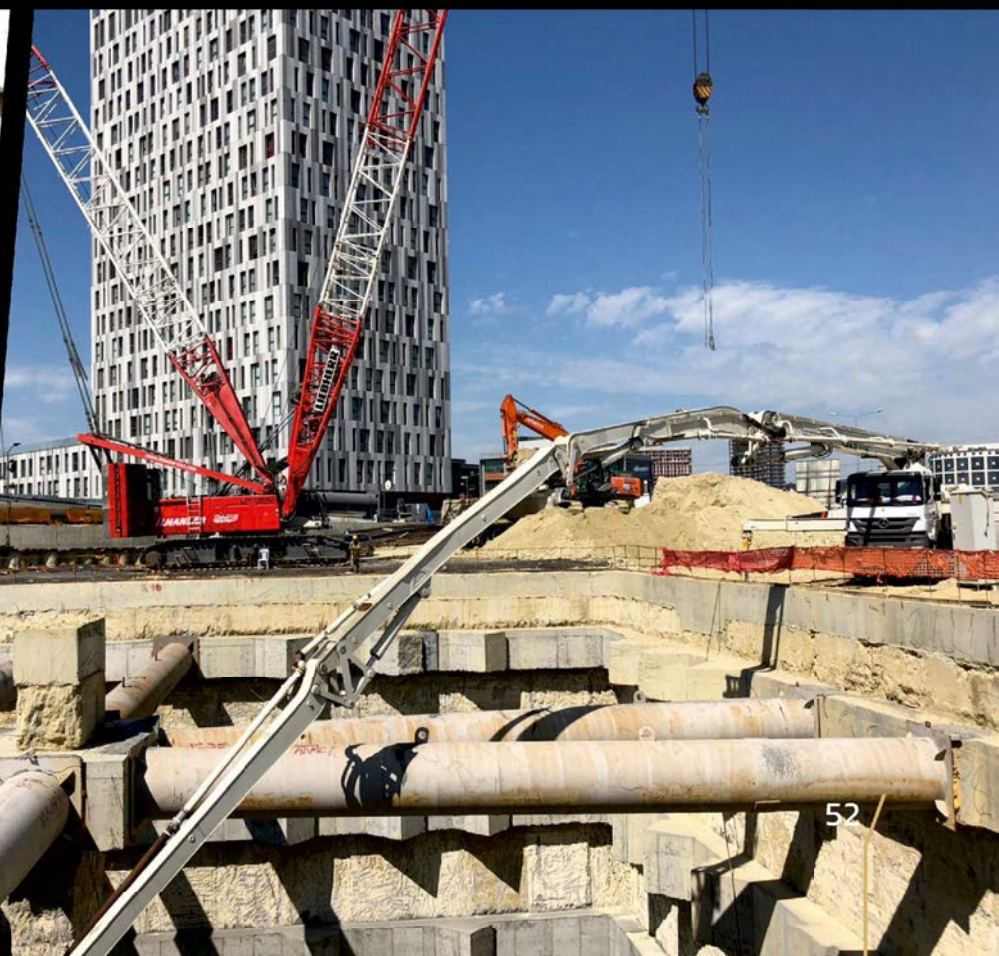
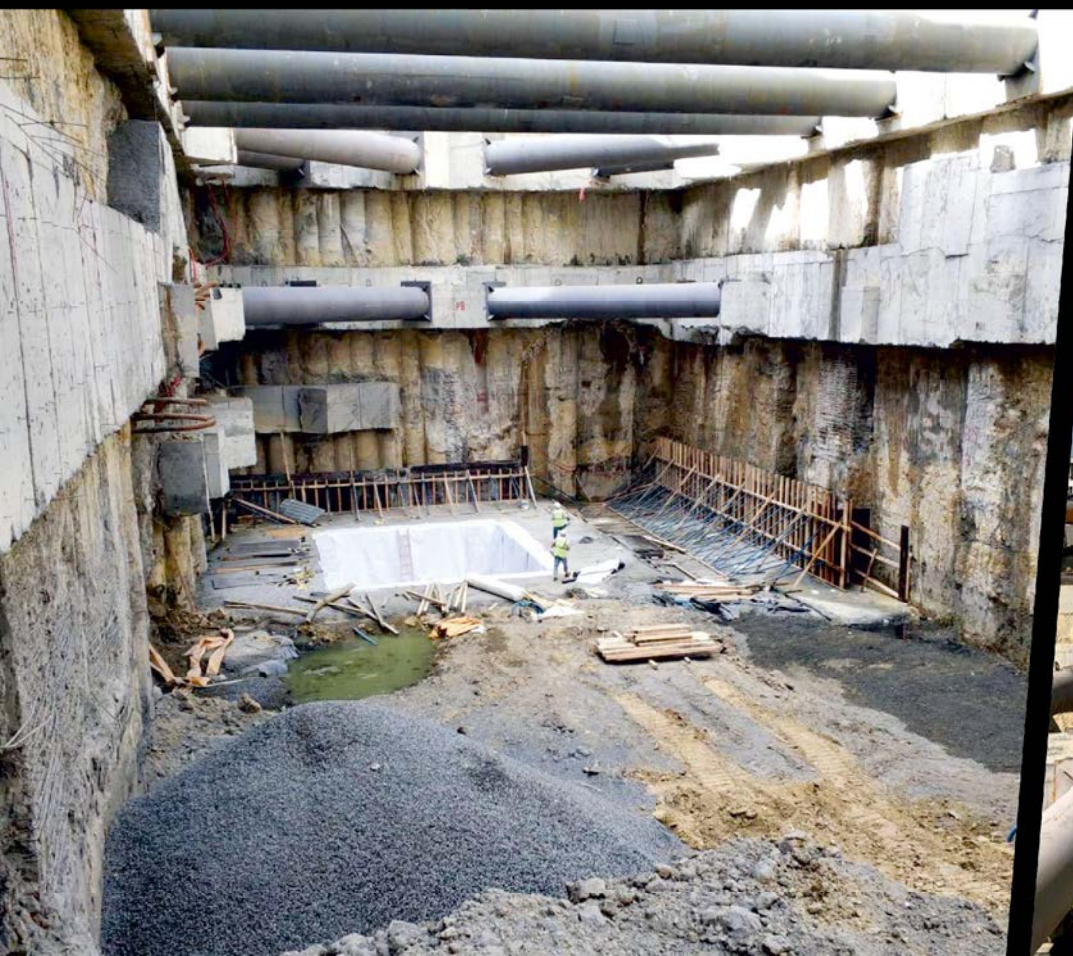

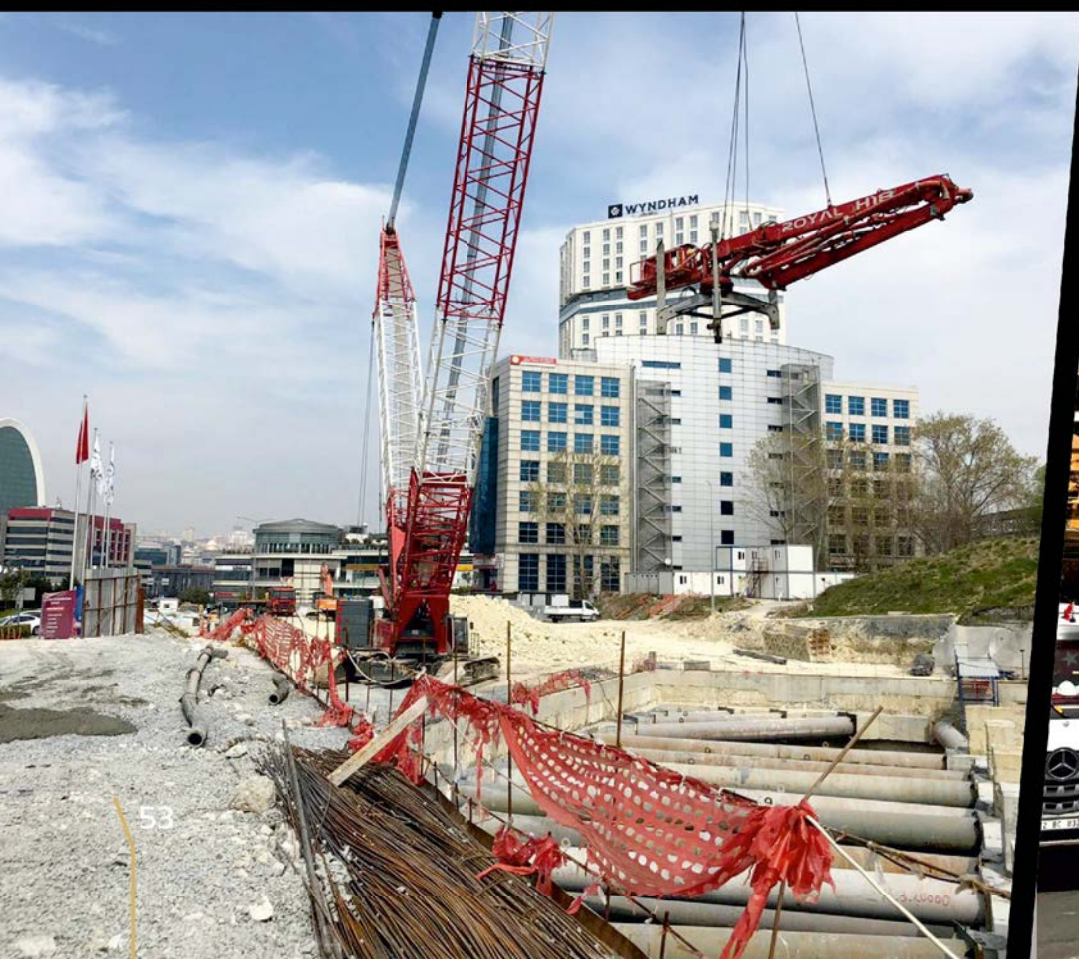

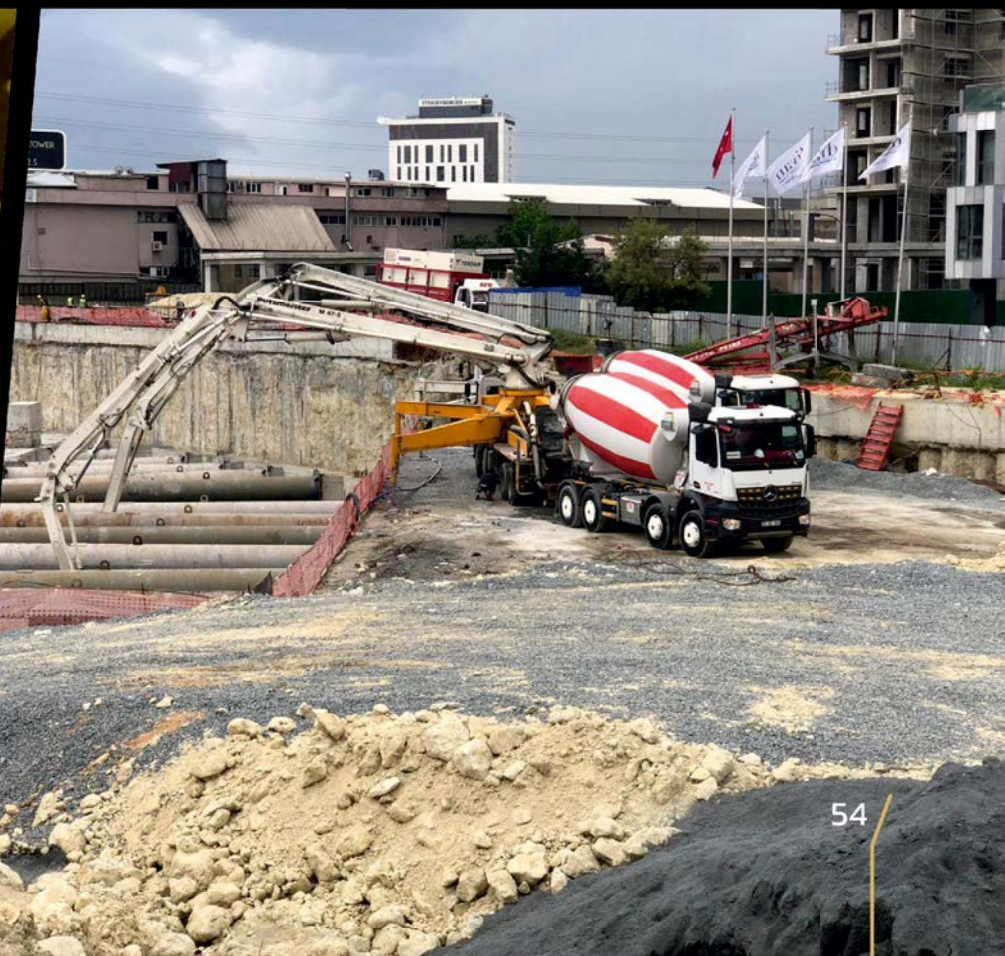

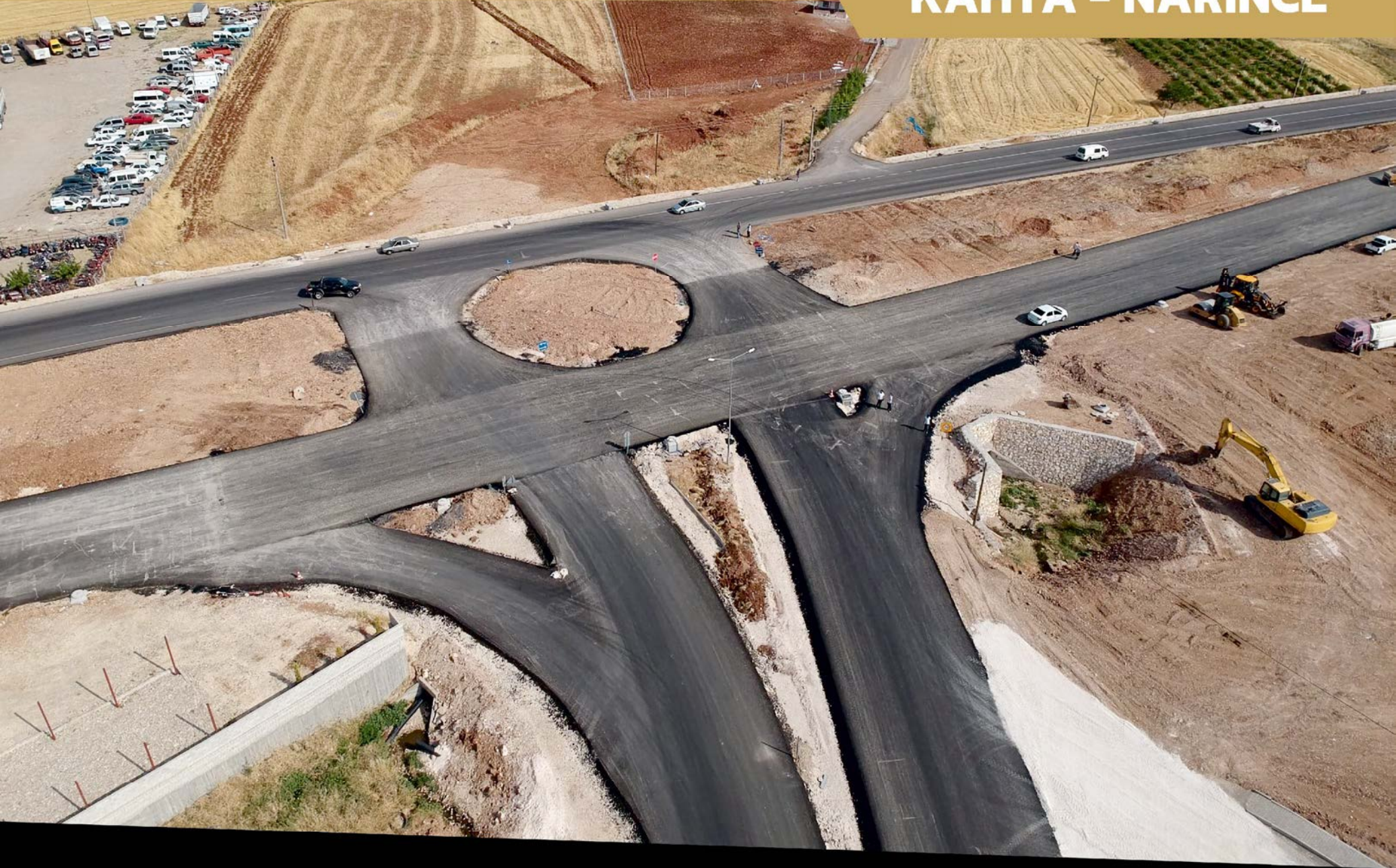





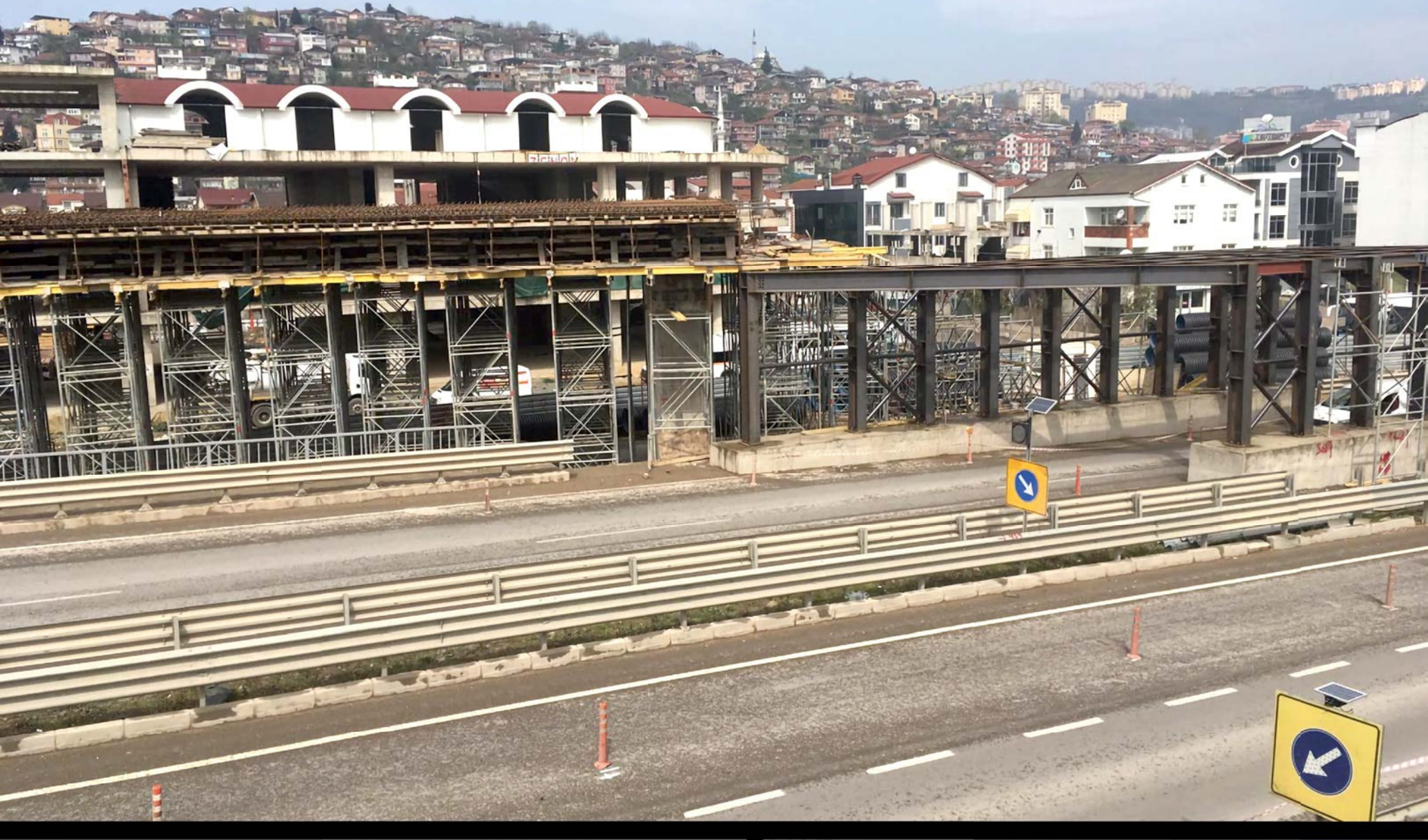



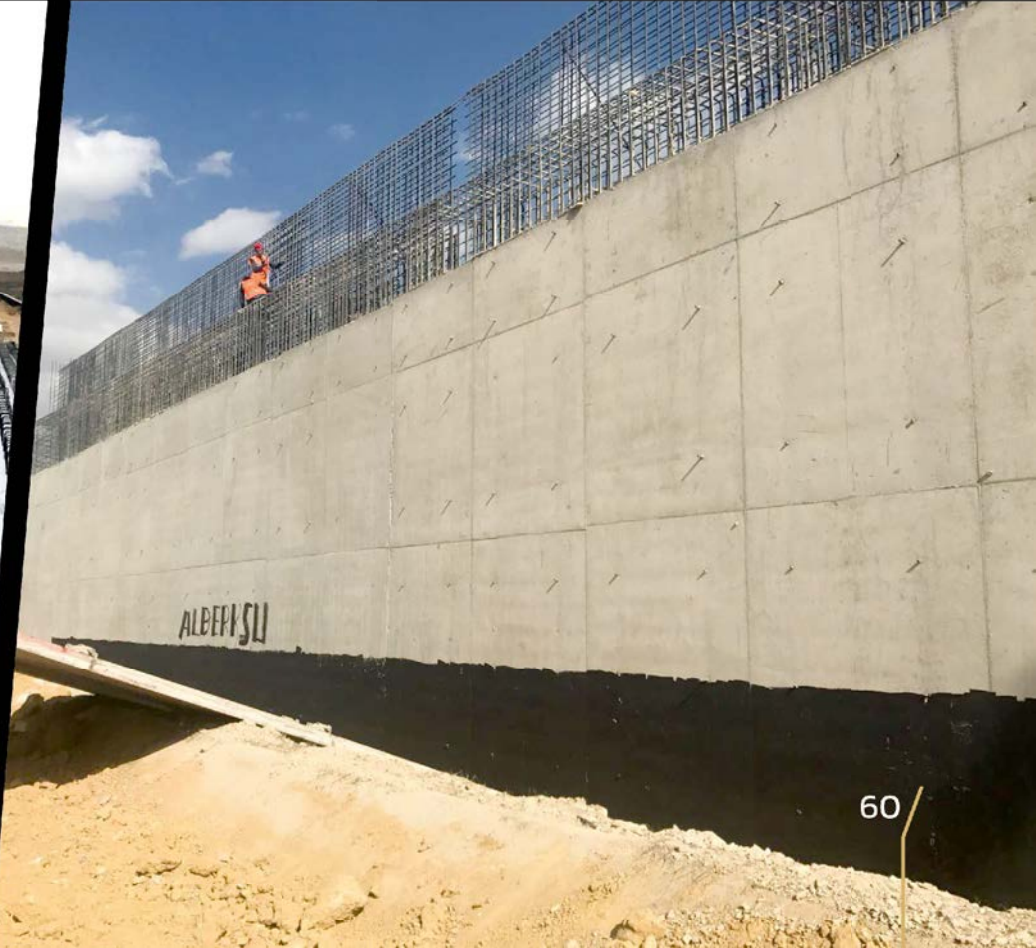





ARAÇLARIMIZ

/OUR VEHICLES



ASFALT PLENTLERİ / ASPHALT PLANTS

CİNSİ / SPECIES	MARKASI / BRAND	TİPİ / TYPE	MODEL YILI / YEARS
ASFALT PLENTİ	BENNINGHOVEN	320 T/H	2008
ASFALT PLENTİ	BENNINGHOVEN	300 T/H	2011
ASFALT PLENTİ	BENNINGHOVEN	240 T/H	2017
ASFALT PLENTİ	AMMANN	340 T/H	2013
ASFALT PLENTİ	BENNINGHOVEN	ECO 3000	2009
ASFALT PLENTİ + TANK + DOZAJLAMA	SIGMA	240 T/H	2012

"MEKANİK STABİLİZASYON PLENTLERİ – KONKASÖR GRUBU

/ MECHANICAL STABILIZATION PLANTS-CRUSHER GROUP"

CİNSİ / SPECIES	MARKASI / BRAND	TİPİ / TYPE	MODEL YILI / YEARS
MEKANİK STABZ. PLENT	GELEN MAKİNA	400 T/H	2017
MEKANİK STABZ. PLENT	GELEN MAKİNA	500 T/H	2005
MEKANİK STABZ. PLENT	GELEN MAKİNA	SP1226	2017
KONKASÖR	GELEN MAKİNA	110 LUK KONKASÖR TESİSİ	2016
KONKASÖR	GELEN MAKİNA	110 LUK KONKASÖR TESİSİ	2016
KONKASÖR KIRICI	GELEN MAKİNA	140 LİK	2017

"ASFALT EMÜSYON VE MODİFİYE BİTÜM ÜRETİM TESİSLERİ / ASPHALT EMISSION AND MODIFIED BITUMEN PRODUCTION PLANTS"

CİNSİ / SPECIES	MARKASI / BRAND	TİPİ / TYPE	MODEL YILI / YEARS
MODİFİYE BİTÜM PLENTİ(PMB)	TEKFALT	MODİFALT 20	2011
MODİFİYE BİTÜM PLENTİ(PMB)	TEKFALT	MODİFALT 20	2012
MODİFİYE BİTÜM PLENTİ(PMB)	TEKFALT	MODİFALT 20	2012
EMİSYON TESİSİ	MAKİMSAN	MODİFALT 20	2009
EMİSYON BİTÜM PLENTİ (PMB)	TEKFALT	MODİFALT15	2010
EMİSYON BİTÜM PLENTİ (PMB)	TEKFALT	MODİFALT15	2011
KANTAR	TARALSA	ELEKTRONİK TIR KANTARI	2012
KANTAR	TARALSA	ELEKTRONİK TIR KANTARI	2011
MOBİL ELEK	KLEEMANN		2018
KANTAR	ESİT	80 TONLUK	2017
KANTAR	TARTAN	80 TONLUK	2016

BETON ÜRETİM TESİSİ / CONCRETE PRODUCTION PLANT

CİNSİ / SPECIES	MARKASI / BRAND	TİPİ / TYPE	MODEL YILI / YEARS
BETON SANTRALİ	SEMİX	130 m ³ / Saat	2015
BETON SANTRALİ	MEKA	130 m ³ / Saat	2016
BETON SANTRALİ	GÜRİŞ	100 m ³ / Saat	2014
BETON SANTRALİ - SABİT	SİMEM	120 LİK	2012

SIKIŞTIRMA GRUBU / COMPRESSION GROUP

CİNSİ / SPECIES	MARKASI / BRAND	TİPİ / TYPE	MODEL YILI / YEARS
SİLİNDİR	CAT	Cs54	2013
SİLİNDİR	CAT	CS54	2013
SİLİNDİR	CAT	CS54	2013
SİLİNDİR	BOMAG	BW 161 AD-4	2017
SİLİNDİR	BOMAG	BW 161 AD-4	2017
SİLİNDİR	BOMAG	BW 161 AD-4	2017
SİLİNDİR	BOMAG	BW 24 RH	2017
SİLİNDİR	BOMAG	BW 24 RH	2017
SİLİNDİR	BOMAG	BW 24 RH	2017
SİLİNDİR	BOMAG	BW 24 RH	2017
SİLİNDİR	BOMAG	BW 24 RH	2017
SİLİNDİR	BOMAG	BW 24 RH	2017
SİLİNDİR	BOMAG	BW 24 RH	2017
SİLİNDİR	BOMAG	BW 24 RH	2017
SİLİNDİR	BOMAG	BW 24 RH	2017
SİLİNDİR	BOMAG	BW 24 RH	2017
SİLİNDİR	BOMAG	BW 24 RH	2017
SİLİNDİR	BOMAG	BW 161 AD-4	2018
SİLİNDİR	BOMAG	BW 161 AD-4	2018
SİLİNDİR	BOMAG	BW 161 AD-4	2018
SİLİNDİR	BOMAG	BW 161 AD-4	2018
SİLİNDİR	BOMAG	BW 213 D5	2018
SİLİNDİR	BOMAG	BW 161 AD-4	2018
SİLİNDİR	BOMAG	BW 161 AD-4	2018
SİLİNDİR	BOMAG	BW 161 AD-4	2018
SİLİNDİR - TOPRAK	BOMAG	BW216D-5	2017
SİLİNDİR - TOPRAK	BOMAG	BW 216 D-5	2017
SİLİNDİR - TOPRAK	BOMAG	BW213D-4	2011
SİLİNDİR - TOPRAK	BOMAG	BW216D-5	2017
SİLİNDİR - TOPRAK	BOMAG	BW216D-5	2017
SİLİNDİR - ASFALT	HAMM	HD110	2016

SIKIŞTIRMA GRUBU / COMPRESSION GROUP

CİNSİ / SPECIES	MARKASI / BRAND	TİPİ / TYPE	MODEL YILI / YEARS
SİLİNDİR - ASFALT	HAMM	Hd110	2016
SİLİNDİR - ASFALT	BOMAG	BW161AD-4	2017
SİLİNDİR - ASFALT	BOMAG	BW161AD-4	2017
SİLİNDİR - ASFALT	BOMAG	BW161AD-4	2017
SİLİNDİR - ASFALT	BOMAG	BW161AD-4	2017
SİLİNDİR - TOPRAK	BOMAG	BW216D-5	2017
SİLİNDİR - TOPRAK	JCB	VM166	2016
SİLİNDİR - VABİL	BOMAG	BW24RH	2017
SİLİNDİR - TOPRAK	BOMAG	BW-216D-5	2017
SİLİNDİR - TOPRAK	HAMM	3414	2016

ÜSTYAPI SERİM MAKİNALARI / PAVEMENT SPREADING MACHINES

CİNSİ / SPECIES	MARKASI / BRAND	TİPİ / TYPE	MODEL YILI / YEARS
FİNİŞER	FİNİŞER	SÜPER 1900-3	2016
FİNİŞER	FİNİŞER	SÜPER 1900-3	2017
FİNİŞER	FİNİŞER	SÜPER 1900-3	2016
FİNİŞER	FİNİŞER	SÜPER 1900-3	2015
FİNİŞER	FİNİŞER	SÜPER 1900-3	2016
FİNİŞER	FİNİŞER	SÜPER 1900-3	2012
FİNİŞER	FİNİŞER	SÜPER 1900-3	2016

KAZI-İTME VE TESFİYE GRUBU / EXCAVATION-PUSH AND LEVELLING GROUP

CİNSİ / SPECIES	MARKASI / BRAND	TİPİ / TYPE	MODEL YILI / YEARS
DOZER	CAT	D6T	2011
DOZER	CAT	D8T	2015
DOZER	CAT	D8T	2011
DOZER	CAT	D8T	2015
GREYDER	CAT	140 M	2012
GREYDER	CAT	140 M	2013
GREYDER	CAT	140 M	2012
GREYDER	CATERPILLER	140M	2010
GREYDER	CATERPILLER	140M	2010
GREYDER	CAT	140M	2011

KAZI-YÜKLEME GRUBU / EXCAVATION-LOADING GROUP

CİNSİ / SPECIES	MARKASI / BRAND	TİPİ / TYPE	MODEL YILI / YEARS
EKSKAVATÖR - PALETLİ	CAT	336 D	2011
EKSKAVATÖR - PALETLİ	CAT	349 DL2	2016
EKSKAVATÖR - PALETLİ	CAT	349 DL2	2016
EKSKAVATÖR - PALETLİ	CAT	336 D	2011
EKSKAVATÖR - PALETLİ	CAT	349 DL2	2016
EKSKAVATÖR - PALETLİ	HİDROMEK	HMK370LCHD	2017
EKSKAVATÖR - PALETLİ	HİDROMEK	HMK370LCHD	2017
EKSKAVATÖR - PALETLİ	HİDROMEK	HMK370LCHD	2017
EKSKAVATÖR - PALETLİ	HİDROMEK	HMK370LCHD	2017
EKSKAVATÖR - PALETLİ	HİDROMEK	HMK220LC-3	2017
EKSKAVATÖR - PALETLİ	HİDROMEK	HMK370LCHD	2017
EKSKAVATÖR - PALETLİ	HİDROMEK	HMK370LCHD	2017
EKSKAVATÖR - PALETLİ	HİDROMEK	HMK370LCHD	2017
EKSKAVATÖR - PALETLİ	HİDROMEK	HMK370LCHD	2017
EKSKAVATÖR - PALETLİ	HİDROMEK	HMK370LCHD	2017

KAZI-YÜKLEME GRUBU / EXCAVATION-LOADING GROUP

CİNSİ / SPECIES	MARKASI / BRAND	TİPİ / TYPE	MODEL YILI / YEARS
EKSKAVATÖR - PALETLİ	HİTACHİ	ZX490H-5A	2016
EKSKAVATÖR - PALETLİ	HİTACHİ	ZX490H-5A	2016
EKSKAVATÖR - PALETLİ	HİTACHİ	ZX490H-5A	2016
EKSKAVATÖR - PALETLİ	HİTACHİ	ZX210H-3	2012
EKSKAVATÖR - PALETLİ	HİTACHİ	ZX250LCH-5A	2016
EKSKAVATÖR - PALETLİ	HİTACHİ	ZX530LCH-5A	2016
EKSKAVATÖR - PALETLİ	HİTACHİ	ZX530LCH-5A	2016
EKSKAVATÖR - PALETLİ	KOMATSU	PC350LC-8MO	2017
EKSKAVATÖR	HİTACHİ	ZX 210 H-5A	2016
EKSKAVATÖR - PALETLİ	CAT	336 D	2011
EKSKAVATÖR - PALETLİ	CAT	336 D	2011
EKSKAVATÖR - PALETLİ	HİDROMEK	HMK370LCHD	2017
EKSKAVATÖR - PALETLİ	HİDROMEK	HMK370LCHD	2017
EKSKAVATÖR - PALETLİ	HİTACHİ	ZX250LCH-5A	2016
EKSKAVATÖR - PALETLİ	HİTACHİ	ZX350LCH-5A	2016
EKSKAVATÖR - PALETLİ	HİTACHİ	ZX350LCH-5A	2016
EKSKAVATÖR - PALETLİ	HİTACHİ	ZX350LCH-5A	2016
EKSKAVATÖR - PALETLİ	HİTACHİ	ZX530LCH-5A	2016
EKSKAVATÖR - PALETLİ	HİTACHİ	ZX530LCH-5A	2016
EKSKAVATÖR - PALETLİ	HİTACHİ	ZX530LCH-5A	2016
EKSKAVATÖR - PALETLİ	HİDROMEK	HMK220LC-3	2017
EKSKAVATÖR - LASTİKLİ	HİTACHİ	ZX190W-3	2016
EKSKAVATÖR - PALETLİ	HİTACHİ	ZX350LCH-3	2011
EKSKAVATÖR	CAT	349D2L	2015
EKSKAVATÖR	CAT	349D2L	2016
EKSKAVATÖR	CAT	349D2L	2016
EKSKAVATÖR	CAT	349D2L	2016
EKSKAVATÖR	CAT	349D2L	2016
EKSKAVATÖR	CAT	349D2L	2016
EKSKAVATÖR	CAT	330D2L	2015
EKSKAVATÖR	CAT	336DL	2013
EKSKAVATÖR	CAT	336DL	2013
EKSKAVATÖR	CAT	330D2L	2015

YÜKLEME GRUBU / LOADING GROUP

CİNSİ / SPECIES	MARKASI / BRAND	TİPİ / TYPE	MODEL YILI / YEARS
YÜKLEYİCİ - LASTİKLİ	VOLVO	L150H	2016
YÜKLEYİCİ - LASTİKLİ	KAWASAKİ	90Z6	2016
YÜKLEYİCİ - PALETLİ	CAT	963	1988
YÜKLEYİCİ - LASTİKLİ	KAVASAKİ	80Z6	2016
YÜKLEYİCİ - LASTİKLİ	VOLVO	L120	2016
YÜKLEYİCİ - LASTİKLİ	VOLVO	L120F	2012

BEKO-LODER GRUBU / BACKHOE LODER GROUP

CİNSİ / SPECIES	MARKASI / BRAND	TİPİ / TYPE	MODEL YILI / YEARS
BEKO-LODER	JCB	4CXSNCEC	2012
BEKO-LODER	JCB	4CXSMCEC	2011
LODER	CAT	950 H	2012
LODER	CAT	966 H	2012
LODER	KAWASAKİ	80 ZV	2012
LODER	CAT	966H	2012
LODER	CAT	966H	2012
LODER	CAT	966H	2012

KIRICI VE KAYA DELME GRUBU / CRUSHER AND ROCK DRILLING GROUP

CİNSİ / SPECIES	MARKASI / BRAND	TİPİ / TYPE	MODEL YILI / YEARS
KIRICI	MTB	255	2017
KIRICI	MTB	255	2017
KIRICI	JCB		2012
KIRICI	KOMAC	KB3600S	2017
KIRICI	MTB	255	2017
KIRICI	MTB	255	2017
KIRICI	MTB	255	2012
KIRICI	MTB	255	2017
KIRICI	MTB	170	2011
KIRICI	MTB	255	2017
ROK (KAYA DELİCİ)	SANDVİK	DX800 - RANGER	2016
ROK (KAYA DELİCİ)	SANDVİK	DX800 - RANGER	2017

DAMPERLİ KAMYONLAR / DUMP TRUCKS

cinsi / SPECIES	MARKASI / BRAND	TIPI / TYPE	MODEL YILI / YEARS
KAMYON	MERCEDES	AROCS 4142 K 8X4	2017
KAMYON	MERCEDES	AROCS 4142 K 8X4	2016
KAMYON	FORD	CARGO 2014	1997
KAMYON	MERCEDES	AROCS 3342 K 6X4	2016
KAMYON	MERCEDES	AROCS 3342 K 6X4	2016
KAMYON	MERCEDES	AROCS 3342 K 6X4	2016
KAMYON	MERCEDES	AROCS 3342 K 6X4	2017
KAMYON	MERCEDES	AROCS 3342 K 6X4	2016
KAMYON	MERCEDES	AROCS 3342 K 6X4	2016
KAMYON	MERCEDES	AROCS 3342 K 6X4	2016
KAMYON	MERCEDES	AROCS 3342 K 6X4	2016
KAMYON	MERCEDES	AROCS 3342 K 6X4	2016
KAMYON	MERCEDES	AROCS 3342 K 6X4	2016
KAMYON	MERCEDES	AROCS 3342 K 6X4	2016
KAMYON	MERCEDES	AROCS 3342 K 6X4	2017
KAMYON	MERCEDES	AROCS 3342 K 6X4	2016
KAMYON	MERCEDES	AROCS 3342 K 6X4	2016
KAMYON	MERCEDES	AROCS 3342 K 6X4	2016
KAMYON	MERCEDES	AROCS 3342 K 6X4	2016
KAMYON	MERCEDES	AROCS 3342 K 6X4	2016
KAMYON	MERCEDES	AROCS 3342 K 6X4	2016
KAMYON	MERCEDES	AROCS 3342 K 6X4	2016
KAMYON	MERCEDES	AROCS 3342 K 6X4	2016
KAMYON	MERCEDES	AROCS 3342 K 6X4	2016
KAMYON	MERCEDES	AROCS 3342 K 6X4	2016
KAMYON	MERCEDES	AROCS 3342 K 6X4	2016
KAMYON	MERCEDES	AROCS 3342 K 6X4	2016
KAMYON	MERCEDES	AROCS 3342 K 6X4	2016
KAMYON	MERCEDES	AROCS 3342 K 6X4	2016
KAMYON	MERCEDES	AROCS 3342 K 6X4	2016
KAMYON	MERCEDES	AROCS 3342 K 6X4	2016
KAMYON	MERCEDES	AROCS 3342 K 6X4	2016
KAMYON	MERCEDES	AROCS 3342 K 6X4	2016
KAMYON	MERCEDES	AROCS 3342 K 6X5	2016
KAMYON	MERCEDES	AROCS 3342 K 6X4	2016
KAMYON	MERCEDES	AXOR 3029 K 6X4	2012
KAMYON	MERCEDES	AXOR 3029 K 6X4	2012
KAMYON	MERCEDES	AXOR 3029 K 6X4	2013
KAMYON	MERCEDES	AXOR 3340 K 36 E5 6X4	2012
KAMYON	MERCEDES	AXOR 3340 K 36 E5 6X4	2012

DAMPERLİ KAMYONLAR / DUMP TRUCKS

CİNSİ / SPECIES	MARKASI / BRAND	TİPİ / TYPE	MODEL YILI / YEARS
KAMYON	MERCEDES	AXOR 3340 K 36 E5 6X4	2012
KAMYON	MERCEDES	AXOR 3340 K 36 E5 6X4	2012
KAMYON	MERCEDES	AXOR 3340 K 36 E5 6X4	2012
KAMYON	MERCEDES	AXOR 3340 K 36 E5 6X4	2012
KAMYON	MERCEDES	AXOR 3340 K 36 E5 6X4	2012
KAMYON	MERCEDES	AXOR 3340 K 36 E5 6X4	2012
KAMYON	MERCEDES	AXOR 3340 K 36 E5 6X4	2011
KAMYON	MERCEDES	AXOR 3340 K 36 E5 6X5	2011
KAMYON	MERCEDES	AROCS 4143	2017
KAMYON	MERCEDES	AROCS 4142	2017
KAMYON	MERCEDES	AROCS 4140 K 6X4	2011
KAMYON	MERCEDES	943,31	2011
KAMYON	MERCEDES		2011
KAMYON	MERCEDES	AROCS 4145 K 8X4	2016
KAMYON	MERCEDES	AROCS 4145 K 8X4	2016
KAMYON	MERCEDES	AROCS 4145 K 8X4	2016
KAMYON	MERCEDES	AROCS 4145 K 8X4	2016
KAMYON	MERCEDES	AROCS 4145 K 8X4	2016
KAMYON	MERCEDES	AROCS 4145 K 8X4	2016
KAMYON	MERCEDES	AROCS 4145 K 8X4	2016
KAMYON	MERCEDES	AROCS 4145 K 8X4	2016
KAMYON	MERCEDES	AROCS 4145 K 8X4	2016
KAMYON	MERCEDES	AROCS 4145 K 8X4	2016
KAMYON	MERCEDES	AROCS 4145 K 8X4	2016
KAMYON	MERCEDES	AROCS 4145 K 8X4	2016
KAMYON	MERCEDES	AROCS 4145 K 8X4	2016
KAMYON	MERCEDES	AROCS 4145 K 8X4	2016
KAMYON	MERCEDES	AROCS 4145 K 8X4	2016
KAMYON	MERCEDES	AROCS 4145 K 8X4	2016
KAMYON	MERCEDES	AROCS 4145 K 8X4	2016
KAMYON	MERCEDES	AROCS 4145 K 8X4	2016
KAMYON	MERCEDES	AROCS 4145 K 8X4	2016
KAMYON	MERCEDES	AROCS 4145 K 8X4	2016
KAMYON	MERCEDES	AROCS 4145 K 8X4	2016
KAMYON	MERCEDES	AROCS 4145 K 8X4	2016
KAMYON	MERCEDES	AROCS 4145 K 8X4	2016
KAMYON	MERCEDES	AROCS 4145 K 8X4	2016

DAMPERLİ KAMYONLAR / DUMP TRUCKS

CİNSİ / SPECIES	MARKASI / BRAND	TİPİ / TYPE	MODEL YILI / YEARS
KAMYON	MERCEDES	AROCS 3342 K 6X4	2016
KAMYON	MERCEDES	AROCS 963-8-G	2016
KAMYON	MERCEDES	AROCS 963-8-G	2016
KAMYON	MERCEDES	AROCS 963-8-G	2016
KAMYON	MERCEDES	AROCS 4142 K 8X4 B-K	2017
KAMYON	MERCEDES	AROCS 4142 K 8X4 B-K	2017
KAMYON	MERCEDES	AROCS 4142 K 8X4 B-K	2017
KAMYON	MERCEDES	AROCS 4142 K 8X4 B-K	2017
KAMYON	MERCEDES	AROCS 4142 K 8X4 B-K	2017
KAMYON	MERCEDES	AROCS 4142 K 8X4 B-K	2017
KAMYON	MERCEDES	AROCS 4142 K 8X4 B-K	2017
KAMYON	MERCEDES	AROCS 4142 K 8X4 B-K	2017
KAMYON	MERCEDES	AROCS 4142 K 8X4 B-K	2017
KAMYON	MERCEDES	AROCS 4142 K 8X4 B-K	2017
KAMYON	MERCEDES	AROCS 4142 K 8X4 B-K	2017
KAMYON	MERCEDES	AROCS 4142 K 8X4 B-K	2017
KAMYON	MERCEDES	AROCS 4142 K 8X4 B-K	2017
KAMYON	MERCEDES	AROCS 4142 K 8X4 B-K	2017
KAMYON	MERCEDES	AROCS 4142 K 8X4 B-K	2017
KAMYON	MERCEDES	AROCS 963-8-G	2017
KAMYON	MERCEDES	AROCS 963-8-G	2017
KAMYON	MERCEDES	AROCS 963-8-G	2017
KAMYON	MERCEDES	AROCS 963-8-G	2017
KAMYON	MERCEDES	AROCS 963-8-G	2017
KAMYON	MERCEDES	AROCS 963-8-G	2017
KAMYON	MERCEDES	AROCS 963-8-G	2017
KAMYON	MERCEDES	AROCS 963-8-G	2017
KAMYON	MERCEDES	AROCS 963-8-G	2017
KAMYON	MERCEDES	AROCS 963-8-G	2017
KAMYON	MERCEDES	AROCS 963-8-G	2017
KAMYON	MERCEDES	AROCS 963-8-G	2017
KAMYON	MERCEDES	AROCS 963-8-G	2017
KAMYON	MERCEDES	AXOR 3340 K36 E5	2012
KAMYON	MERCEDES	AXOR 3029 K E5	2013
KAMYON	MERCEDES	AXOR 3340 K 36 E5 6X4	2012
KAMYON	MERCEDES	AXOR 3029 K E5	2013
KAMYON	MERCEDES	375.37 3029 K 6X4 3600 BM E5	2012

DAMPERLİ KAMYONLAR / DUMP TRUCKS

CİNSİ / SPECIES	MARKASI / BRAND	TİPİ / TYPE	MODEL YILI / YEARS
KAMYON	MERCEDES	K/6X4/3600 BM E5 3029	2012
KAMYON	MERCEDES	AXOR 3029 .	2012
KAMYON	MERCEDES	AXOR 3029 K 6X4	2013
KAMYON	MERCEDES	AXOR 3029 K 6X4	2012
KAMYON	MERCEDES	AXOR 3029 K 6X4	2012
KAMYON	MERCEDES	AXOR 3029 K 6X4	2012
KAMYON	MERCEDES	AXOR 3340 K 36 E5 6X4	2012
KAMYON	MERCEDES	AXOR 3029 K 6X4	2012
KAMYON	SCANIA	KAMYON (BA10 KAMYON)	2015
KAMYON	SCANIA	KAMYON (BA10 KAMYON)	2015
KAMYON	SCANIA	KAMYON (BA10 KAMYON)	2015
KAMYON	SCANIA	KAMYON (BA10 KAMYON)	2015
KAMYON	SCANIA	KAMYON (BA10 KAMYON)	2015
KAMYON	SCANIA	KAMYON (BA10 KAMYON)	2015
KAMYON	SCANIA	KAMYON (BA10 KAMYON)	2015
KAMYON	SCANIA	KAMYON (BA10 KAMYON)	2015
KAMYON	SCANIA	KAMYON (BA10 KAMYON)	2015
KAMYON	SCANIA	KAMYON (BA10 KAMYON)	2015
KAMYON	SCANIA	KAMYON (BA10 KAMYON)	2015
KAMYON	SCANIA	KAMYON (BA10 KAMYON)	2015
KAMYON	SCANIA	KAMYON (BA10 KAMYON)	2015
KAMYON	SCANIA	KAMYON (BA10 KAMYON)	2015
KAMYON	SCANIA	KAMYON (BA10 KAMYON)	2015
KAMYON	SCANIA	KAMYON (BA10 KAMYON)	2015
KAMYON	SCANIA	KAMYON (BA10 KAMYON)	2015
KAMYON	SCANIA	KAMYON (BA10 KAMYON)	2015
KAMYON	SCANIA	KAMYON (BA10 KAMYON)	2015
KAMYON	SCANIA	KAMYON (BA10 KAMYON)	2015
KAMYON	SCANIA	KAMYON (BA10 KAMYON)	2015
KAMYON	SCANIA	KAMYON (BA10 KAMYON)	2015
KAMYON	SCANIA	KAMYON (BA10 KAMYON)	2015
KAMYON	SCANIA	KAMYON (BA10 KAMYON)	2015
KAMYON	SCANIA	KAMYON (BA10 KAMYON)	2015
KAMYON	SCANIA	KAMYON (BA10 KAMYON)	2015
KAMYON	SCANIA	KAMYON (BA10 KAMYON)	2015
KAMYON	SCANIA	KAMYON (BA10 KAMYON)	2015
KAMYON	SCANIA	KAMYON (BA10 KAMYON)	2015
KAMYON	SCANIA	KAMYON (BA10 KAMYON)	2015
KAMYON	SCANIA	KAMYON (BA10 KAMYON)	2015
KAMYON	SCANIA	KAMYON (BA10 KAMYON)	2015

DAMPERLİ KAMYONLAR / DUMP TRUCKS

ÇİNSİ / SPECIES	MARKASI / BRAND	TİPİ / TYPE	MODEL YILI / YEARS
KAMYON	SCANIA	KAMYON (BA10 KAMYON)	2015
KAMYON	SCANIA	KAMYON (BA10 KAMYON)	2015
KAMYON	SCANIA	KAMYON (BA10 KAMYON)	2015
KAMYON	SCANIA	KAMYON (BA10 KAMYON)	2015
KAMYON	SCANIA	KAMYON (BA10 KAMYON)	2015
KAMYON	SCANIA	KAMYON (BA10 KAMYON)	2015
KAMYON	SCANIA	KAMYON (BA10 KAMYON)	2015
KAMYON	SCANIA	KAMYON (BA10 KAMYON)	2015
KAMYON	SCANIA	G 400 CB 8*4 EHZ	2016
KAMYON	SCANIA	G 400 CB 8*4 EHZ	2016
KAMYON	SCANIA	G 400 CB 8*4 EHZ	2016
KAMYON	SCANIA	G 400 CB 8*4 EHZ	2016
KAMYON	SCANIA	KAMYON (BA10 KAMYON)	2016
KAMYON	SCANIA	KAMYON (BA10 KAMYON)	2015
KAMYON	SCANIA	G 400 CB 8*4 EHZ	2016
KAMYON	SCANIA	KAMYON (BA10 KAMYON)	2016
KAMYON	SCANIA	KAMYON (BA10 KAMYON)	2016
KAMYON	SCANIA	KAMYON (BA10 KAMYON)	2016
KAMYON	SCANIA	KAMYON (BA10 KAMYON)	2016
KAMYON	SCANIA	KAMYON (BA10 KAMYON)	2016
KAMYON	SCANIA	KAMYON (BA10 KAMYON)	2016
KAMYON	SCANIA	KAMYON (BA10 KAMYON)	2016
KAMYON	SCANIA	KAMYON (BA10 KAMYON)	2016
KAMYON	SCANIA	KAMYON (BA10 KAMYON)	2016
KAMYON	SCANIA	KAMYON (BA10 KAMYON)	2016
KAMYON	SCANIA	G 400 CB 8*4 EHZ	2016
KAMYON	SCANIA	G 400 CB 8*4 EHZ	2016
KAMYON	SCANIA	G 400 CB 8*4 EHZ	2016
KAMYON	SCANIA	G 400 CB 8*4 EHZ	2016
KAMYON	SCANIA	G 400 CB 8*4 EHZ	2016
KAMYON	SCANIA	G 400 CB 8*4 EHZ	2016
KAMYON	SCANIA	G 400 CB 8*4 EHZ	2016
KAMYON	SCANIA	G 400 CB 8*4 EHZ	2016
KAMYON	SCANIA	G 400 CB 8*4 EHZ	2016
KAMYON	SCANIA	G 400 CB 8*4 EHZ	2016
KAMYON	SCANIA	G 400 CB 8*4 EHZ	2016

DAMPERLİ KAMYONLAR / DUMP TRUCKS

CİNSİ / SPECIES	MARKASI / BRAND	TİPİ / TYPE	MODEL YILI / YEARS
KAMYON	MERCEDES-BENZ	3029 B.	2012
KAMYON	MERCEDES-BENZ	3029 B***	2012
KAMYON	MERCEDES-BENZ	3029 B E5	2012
KAMYON	MERCEDES-BENZ	4140 B/51 E5 NP 2013+*+	2015
KAMYON	MERCEDES-BENZ	4140 B/51 E5 NP 2013+*+	2015
KAMYON	MERCEDES-BENZ	4140 B/51 E5 NP 2013+*+	2015
KAMYON	MERCEDES-BENZ	4140 B/51 E5 NP 2013+*+	2015
KAMYON (G.T.İ.P 87.05)	MERCEDES-BENZ	AROCS 4142 B HASMER.	2016
KAMYON (G.T.İ.P 87.05)	MERCEDES-BENZ	AROCS 4142 B HASMER.	2016
KAMYON (G.T.İ.P 87.05)	MERCEDES-BENZ	AROCS 4142 B HASMER.	2016
KAMYON (G.T.İ.P 87.05)	MERCEDES-BENZ	AROCS	2017
KAMYON (G.T.İ.P 87.05)	MERCEDES-BENZ	AROCS 4142 B GELECEK--	2017
KAMYON (G.T.İ.P 87.05)	MERCEDES-BENZ	AROCS 4142 B GELECEK--	2017
KAMYON (G.T.İ.P 87.05)	MERCEDES-BENZ	AROCS 4142 B GELECEK--	2017
KAMYON (G.T.İ.P 87.05)	MERCEDES-BENZ	AROCS 4142 B GELECEK--	2017
KAMYON (G.T.İ.P 87.05)	MERCEDES-BENZ	AROCS 4142 B GELECEK--	2017
KAMYON (G.T.İ.P 87.05)	MERCEDES-BENZ	AROCS 4142 B***-	2017
KAMYON (G.T.İ.P 87.05)	MERCEDES-BENZ	AROCS 4142 B***-	2017
KAMYON (G.T.İ.P 87.05)	MERCEDES-BENZ	AROCS 4142 B***-	2017
KAMYON (G.T.İ.P 87.05)	MERCEDES-BENZ	AROCS 4142 B***-	2017
KAMYON (G.T.İ.P 87.05)	MERCEDES-BENZ	AROCS 4142 B GELECEK /	2017
KAMYON	MERCEDES-BENZ	3340 K	2014
KAMYON (G.T.İ.P 87.05)	MERCEDES-BENZ	4140/B-51 E5NP 2013 YENİ.	2015
KAMYON (G.T.İ.P 87.05)	MERCEDES-BENZ	3340 K	2016
KAMYON (G.T.İ.P 87.05)	MERCEDES-BENZ	3340-K51 BETON POMPASI	2015
KAMYON (G.T.İ.P 87.05)	MERCEDES-BENZ	4140 B/51 E5	2017
KAMYON	MERCEDES	AXOR 3240	2012

ÇEKİCİ KAMYONLAR / TRACTOR TRUCKS

ÇİNSİ / SPECIES	MARKASI / BRAND	TİPİ / TYPE	MODEL YILI / YEARS
ÇEKİCİ	VOLVO	FH 64 TB. 540 HP-TAM OTM.ŞANZ.	2011
ÇEKİCİ	MERCEDES	1840 LS 36	2016
ÇEKİCİ	MERCEDES	AXOR 1840 LS/36 E5 STD	2015
ÇEKİCİ	MERCEDES	AXOR 1840 LS/36 E5 STD	2015
ÇEKİCİ	MERCEDES	AXUR 1840 LS/36 E5 STD	2015
ÇEKİCİ	MERCEDES	AXOR 1840 LS/36 E5 STD	2015
ÇEKİCİ	MERCEDES	AXOR 1840 LS/36 E5 STD	2015
ÇEKİCİ	MERCEDES	AXOR 1840 LS/36 E5 STD	2015
ÇEKİCİ	MERCEDES	AXOR 1840 LS/36 E5 STD	2015
ÇEKİCİ	MERCEDES	AXOR 1840 LS/36 E5 STD	2015
ÇEKİCİ	MERCEDES	AXOR 1840 LS/36 E5 STD	2015
ÇEKİCİ	MERCEDES	AXOR 1840 LS/36 E5 STD	2015
ÇEKİCİ	MERCEDES	AXOR 1840 LS/36 E5 STD	2015
ÇEKİCİ	MERCEDES	ACTROS 1842	2017
ÇEKİCİ	MERCEDES	ACTROS 1842	2017
ÇEKİCİ	MERCEDES	AXOR 1840 LS/36 E5 STD	2015
ÇEKİCİ	MERCEDES	AXOR 1840 LS/36 E5 STD	2015
ÇEKİCİ	MERCEDES	AXOR 1840 LS/36 E5 STD	2015
ÇEKİCİ	MERCEDES	AXOR 1840 LS/36 E5 STD	2015
ÇEKİCİ	MERCEDES	AXOR 1840 LS/36 E5 STD	2015
ÇEKİCİ	MERCEDES	AXOR 1840 LS/36 E5 STD	2015
ÇEKİCİ	MERCEDES	AXOR 1840 LS/36 E5 STD	2015
ÇEKİCİ	MERCEDES	AXOR 1840 LS/36 E5 STD	2015
ÇEKİCİ	MERCEDES	AROCS 3351 S KK E6	2017
ÇEKİCİ	MERCEDES	AXOR 1840 LS/36 E5 STD	2015
ÇEKİCİ	MERCEDES	AXOR 1840 LS/36 E5 STD	2015
ÇEKİCİ	MERCEDES	AXOR 1840 LS/36 E5 STD	2015
ÇEKİCİ	MERCEDES	AXOR 1840 LS/36 E5 STD	2015
ÇEKİCİ	MERCEDES	AXOR 1840 LS/36 E5 STD	2015
ÇEKİCİ	MERCEDES	AXOR 1840 LS/36 E5 STD	2015
ÇEKİCİ	MERCEDES	AXOR 1840 LS/36 E5 STD	2015
ÇEKİCİ	MERCEDES	AXOR 1840 LS/36 E5 STD	2015
ÇEKİCİ	MERCEDES	AXOR 1840 LS/36 E5 STD	2015
ÇEKİCİ	MERCEDES	AXOR 1840 LS/36 E5 STD	2015
ÇEKİCİ	MERCEDES	AXOR 1840 LS/36 E5 STD	2015
ÇEKİCİ	MERCEDES	AXOR 1840 LS/36 E5 STD	2015

ÇEKİCİ KAMYONLAR / TRACTOR TRUCKS

CİNSİ / SPECIES	MARKASI / BRAND	TİPİ / TYPE	MODEL YILI / YEARS
ÇEKİCİ	MERCEDES	AXOR 1840 LS/36 E5 375.40	2015
ÇEKİCİ	MERCEDES	ACTROS 1842 LS/4X2/E6	2017
ÇEKİCİ	MERCEDES	ACTROS 1842 LS/4X2/E6	2017
ÇEKİCİ	MERCEDES	ACTROS 1842 LS/4X2/E6	2017
ÇEKİCİ	MERCEDES	ACTROS 1842 LS/4X2/E6	2017
ÇEKİCİ	MERCEDES	ACTROS 1842 LS/4X2/E6	2017
ÇEKİCİ	MERCEDES	ACTROS 1842 LS/4X2/E6	2017
ÇEKİCİ	MERCEDES	ACTROS 1842 LS/4X2/E6	2017
ÇEKİCİ	MERCEDES	ACTROS 1842 LS/4X2/E6	2017
ÇEKİCİ	MERCEDES	AXOR 1840 LS/36 E5 STD	2015
ÇEKİCİ	MERCEDES	AXOR 1840 LS/36 E5 STD	2015
ÇEKİCİ	MERCEDES	AXOR 1840 LS/36 E5 STD	2015
ÇEKİCİ	MERCEDES	AXOR 1840 LS/36 E5 STD	2015
ÇEKİCİ	MERCEDES	AXOR 1840 LS/36 E5 STD	2015

YARDIMCI KAMYON GRUBU / ASSISTING TRUCK GROUP

CİNSİ / SPECIES	MARKASI / BRAND	TİPİ / TYPE	MODEL YILI / YEARS
DORSE	ÇUHADAR	CTSL2	2017
DORSE	ÖZSAN TREYLER	CTSL2	2016
DORSE	KASSBOHRER	DL BASİC DA 10	2016
DORSE	KASSBOHRER	DL BASİC DA 10	2017
DORSE	ÖZTREYLER	AT22WA 3 DİNGİL(D10 YARI RÖMORK)	2017
DORSE	ÖZTREYLER (ÖZT-F1-200746)	AT22KN (D10 YARI RÖMORK)	2017
DORSE	KASSBOHRER	DL BASİC DA 10	2016
DORSE	KASSBOHRER	DL BASİC DA 10	2016
DORSE	KASSBOHRER	DL BASİC DA 10	2016
DORSE	KASSBOHRER	DL BASİC DA 10	2016
DORSE	KASSBOHRER	DL BASİC DA 10	2016
DORSE	KASSBOHRER	DL BASİC DA 10	2016
DORSE	KASSBOHRER	DL BASİC DA 10	2016
DORSE	KASSBOHRER	DL BASİC DA 10	2016
DORSE	KASSBOHRER	DL BASİC DA 10	2016
DORSE	KASSBOHRER	DL BASİC DA 10	2016
DORSE	TIRSAN	TSN-36-Ş12,5	2013

YARDIMCI KAMYON GRUBU / ASSISTING TRUCK GROUP

CİNSİ / SPECIES	MARKASI / BRAND	TİPİ / TYPE	MODEL YILI / YEARS
DORSE	KASSBOHRER	DL	2016
DORSE	KASSBOHRER	DL	2016
DORSE	KASSBOHRER	DL	2016
DORSE	KASSBOHRER	DL	2016
DORSE	KASSBOHRER	DL	2016
DORSE	ÖZTREYLER	OZT-F1 -200746	2016
DORSE	ÖZTREYLER	OZT-F1 -200746	2017
DORSE	CANGÜL	13X60 AÇIK KASA	2012
DORSE	MERVE	NA3 - 3 DİNGİL	2008
DORSE	KASSBOHRER	DL BASİC DA 10	2016
DORSE	KASSBOHRER	DL BASİC DA 10	2016
DORSE	KASSBOHRER	DL BASİC DA 10	2016
DORSE	KASSBOHRER	DL BASİC DA 10	2016
DORSE	KASSBOHRER	DL BASİC DA 10	2016
DORSE	KASSBOHRER	DL BASİC DA 10	2016
DORSE	ÖZTREYLER	OZT-F1-200746	2017
DORSE	ÖZSAN	ÖZL8 05	2005
DORSE	ÖZSAN	STH4	2016
DORSE	ÖZSAN	BYRM	2016
DORSE	ÖZTÜRK	LB12L 01	2000
DORSE	KASSBOHRER	DL BASİC DA 10	2016
DORSE	KASSBOHRER	DL BASİC DA 10	2017
DORSE	KASSBOHRER	DL BASİC DA 10	2016
DORSE	ÖZTREYLER	OZT-F1-200746	2017
DORSE	ÖZTREYLER	OZT-F1-200746	2017
DORSE	ÖZTREYLER	OZT-F1-200746	2017
DORSE	ÖZTREYLER	OZT-F1-200746	2017
DORSE	ÖZTREYLER	OZT-F1-200746	2016
DORSE	ÖZTREYLER	OZT-F1-200746	2016
TANKER - SU	MERCEDES	AXOR 3028 K 6X4	2008
TANKER - SU	BMC	FATİH 180-25 SHT	2009
TANKER - SU	MERCEDES	AXOR 3028 K 6X3	2003
TANKER - YAK.	MERCEDES	AXOR 3028 K 6X4	2007

YARDIMCI KAMYON GRUBU / ASSISTING TRUCK GROUP

CİNSİ / SPECIES	MARKASI / BRAND	TİPİ / TYPE	MODEL YILI / YEARS
TANKER - YAK.	ISUZU	NPR18	2014
TANKER	ISUZU	NPR 3D	2011
TANKER - SU	BMC	FATİH 180-25 SHT	2009
TANKER - YAK.	ISUZU	NPR3D	2016
TANKER - YAK.	ISUZU	NQR70 TURBO İNİ.	2007
KAMYON - MİK.	MERCEDES	AROCS 4142 B	2016
KAMYON - MİK.	MERCEDES	AROCS 4142 B	2016
KAMYON - MİK.	MERCEDES	AROCS 4142 B	2016
KAMYON - MİK.	MERCEDES	AROCS 4142 B	2016
KAMYON - MİK.	MERCEDES	AROCS 4142 B	2016
KAMYON - MİK.	MERCEDES	AROCS 4142 B	2016
KAMYON - MİK.	MERCEDES	AROCS 4142 B 8X4 B-K E6	2017
KAMYON - MİK.	MERCEDES	AROCS 4142 B 8X4 B-K E6	2017
KAMYON - MİK.	MERCEDES	AROCS 4142 B 8X4 B-K E6	2017
KAMYON - MİK.	MERCEDES	AROCS 4142 B 8X4 B-K E6	2017
KAMYON-BETON POMPASI	MERCEDES	AXOR 3340K	2017
KAMYON-BETON POMPASI	MERCEDES	AXOR 3340K	2016
KAMYON BAKIM ARACI	FORD	CARGO 2524	2006

BİNEK ARAÇ GRUBU / CAR GROUP

CİNSİ / SPECIES	MARKASI / BRAND	TİPİ / TYPE	MODEL YILI / YEARS
OTOMOBİL	DACIA	DUSTER AC STEYŞİN	2016
OTOMOBİL	DACIA	DUSTER	2017
OTOMOBİL	SKODA	SUPERB	2017
OTOMOBİL	SKODA	OCTAVIA	2017
OTOMOBİL	DACIA	SD (AC STEYŞİN)	2016
OTOMOBİL	FORD	FOCUS MCA STYLE 4K 1.5L TDCI	2016
OTOMOBİL	FORD	FOCUS MCA STYLE 4K 1.5L TDCI	2016
OTOMOBİL	VOLKSWAGEN	JETTA 1.6 TDI 105 PS TRENDLINE	2013
OTOMOBİL	AUDI	4 G	2013
OTOMOBİL	VOLKSWAGEN	POLO HATCHBACK	2015
OTOMOBİL	NİSSAN	QASHQAI(KARAYOLLARI)	2016
OTOMOBİL	RENAULT	KADJAR	2016

BİNEK ARAÇ GRUBU / CAR GROUP

CİNSİ / SPECIES	MARKASI / BRAND	TİPİ / TYPE	MODEL YILI / YEARS
OTOMOBİL	VOLKSWAGEN	PASSAT(KARAYOLLARI)	2016
OTOMOBİL	VOLKSWAGEN	PASSAT 1.6 TDI 120 PS COMFORTL	2017
OTOMOBİL	AUDI	A6 2.0 TDI 177 HP MULTİTRONİC	2014
OTOMOBİL	RENAULT	SYMBOL SEDAN	2015
OTOMOBİL	DACİA	DUSTER LAUREATE 4X2 - 1.5 DCİ	2016
ARAZİ TAŞITLARI	LAND ROVER	RANGE ROVER VELAR	2017
ARAZİ TAŞITLARI	LAND ROVER	RANGE ROVER SPORT 2.0 SD4 HSE	2017
ARAZİ TAŞITLARI	LAND ROVER	RANGE ROVER SPORT	2017
ARAZİ TAŞITLARI	LAND ROVER	RANGE ROVER SPORT	2017
ARAZİ TAŞITLARI	VOLKSWAGEN	TİGUAN 2.0 TDI SCR BMT 150 PS	2016

MİNİBÜS GRUBU / MINIBUS GROUP

CİNSİ / SPECIES	MARKASI / BRAND	TİPİ / TYPE	MODEL YILI / YEARS
MİNİBÜS	FORD	TRANSİT 370L 155PS	2012
MİNİBÜS	FORD	TRANSİT 460 ED	2016
MİNİBÜS	FORD	"TRANSİT 460 ED 135PS HDT"	2016
MİNİBÜS	FORD	TRANSİT	2016
MİNİBÜS	FORD	TRANSİT	2016
MİNİBÜS	FORD	TRANSİT 430 ED BUS 200PS	2011
MİNİBÜS	FORD	TRANSİT FCD6	2016

KAMYONET GRUBU / PICK-UP GROUP

CİNSİ / SPECIES	MARKASI / BRAND	TİPİ / TYPE	MODEL YILI / YEARS
KAMYONET - AÇIK KASA	FORD	RANGER	2016
KAMYONET - AÇIK KASA	FORD	RANGER	2016
KAMYONET - AÇIK KASA	FORD	RANGER 4X4 160 PS A/T E5	2017
KAMYONET - AÇIK KASA	FORD	RANGER 4X4	2016
KAMYONET - AÇIK KASA	FORD	TRANSİT 350 M	2016
KAMYONET - AÇIK KASA	FORD	TRANSİT 350 M	2016
KAMYONET - AÇIK KASA	ISUZU	D MAX 4X2	2014
KAMYONET - AÇIK KASA	VOLKSWAGEN	AMAROK 2.0 TDI 4X4	2017
KAMYONET - MİNİVAN	VOLKSWAGEN	CADDY KOMBİ 2.0 TDI COMFRT. DSG 102 HP	2017

KAMYONET GRUBU / PICK-UP GROUP

CİNSİ / SPECIES	MARKASI / BRAND	TİPİ / TYPE	MODEL YILI / YEARS
KAMYONET - AÇIK KASA	ISUZU	D MAX 4X2	2012
KAMYONET - AÇIK KASA	FORD	TRANSIT 350 M	2017
KAMYONET - AÇIK KASA	VOLKSWAGEN	AMAROK 2,0 TDI 4X4	2011
KAMYONET - MİNİVAN	FORD	TOURNEO CONNECT	2016
KAMYONET - PANELVAN	FORD	CUSTOM	2016
KAMYONET - AÇIK KASA	FORD TRANSİT	AÇIK KASA	2016
KAMYONET - PANELVAN	FORD	TRANSİT TOURNEO CUSTOM	2016







TC - RED Aircraft Model Cessna Citation Sovereign

As of 22 October 2018

Airframe:

Year 2009

Serial Number: 680-0272

Total Time: 2430

Total Landings: 1746

Engine Specs:

Engine Make: Pratt & Whitney Canada

Engine Model: PW306C

Engine No.1 Serial number:CG551

Engine No.1 Manufacture date:2009

Engine No.2 Serial number:CG552

Engine No.2 Manufacture date:2008

Total Time: 2430 hours

Cycles: 1746

APU Specs;

Honeywell RE100 (CS) P-479

Serial Number: P-479

Manufacture Date: 2009

Total Time: 1587 hours

Cycles: 2212

Avionics / Radios:

VHF COMMS: Honeywell Primus Epic Dual VHF

MRC 855 with 8.33 spacing

NAVS : Honeywell Primus Epic Dual NAV

MRC 855 with FM immunity

HF/SELCAL : Honeywell HF-1050 w/Coltech CSD-714 Selcal

FMS: Honeywell Primus Epic

AUTO PILOT : Honeywell Primus Epic GP 400

TRANSPONDER: Honeywell Primus Epic Dual MRC 857A

mode S w/ Elementary Surveillance

ADF: Honeywell Primus Epic DF 855

DME: Honeywell Primus Epic Dual DM 855

ADC: Dual Honeywell AZ-200

GPS: Dual Honeywell MC-850 w/integrated GPS receivers

EFIS: Four Honeywell Epic DU-1080 Liquid Crystal MFDs

RADAR: Honeywell Primus 880 four color with turbulence detection

RADAR ALTIMETER : Honeywell AA 300

TCAS : Honeywell ACSS TCAS 2000 w/change 7.1

EGPWS: Honeywell Primus Epic Enhanced Class A TA WS

ELT : 406 MHz Three Frequency ELT



Additional Equipment:

4 Cabin / 2 Flight Deck / 1 Vanity
220 VAC Outlets
CVR L3 Communications FA 2100
Flight Phone - Aircell
ST-3100 w / 3 Handsets
Honeywell Electronic Chart
Pulse Light System w / TCAS Interface
Dual Ni-Cad Batteries

Inspection Status:

Refer to CAMP/ CESCO Program

Airworthines Review Due Date:

29.12.2018

Warranty Programs:

No Proparts Programs
No Engine Warranty Programs

Damage History :

No damage history





TC - ICT Aircraft Model Cessna Citation Sovereign

Airframe:

Year 2011
Serial Number: 680-0290
Total Time: 2046 1
Total Landings: 1326

Engine Specs:

Engine Make: Pratt & Whitney Canada
Engine Model: PW306C
Engine No.1 Serial number:CG575
Engine No.1 Manufacture date:2009
Engine No.2 Serial number:CG573
Engine No.2 Manufacture date:2008
Total Time: 2046.1 hours
Cycles: 1314

APU Specs;

Honeywell RE100 (CS)
Serial Number: P-403
Total Time: 1312,7 hours
Cycles: 2003

Avionics / Radios:

VHF COMMS: Honeywell Primus Epic Dual VHF
NAVS : Honeywell Primus Epic Dual NAV
HF : Honeywell KRX-1053 HF
FMS: Honeywell Primus Epic
AUTO PILOT : Honeywell Primus Epic GP 400
TRANSPONDER: Honeywell XS-857A
ADF: Honeywell DF 855
DME: Honeywell DM-855
ADC: Dual Honeywell AZ-200
GPS: Dual Honeywell GPS
EFIS: Four Honeywell Epic DU-1080 LCD MFDs
RADAR: Honeywell WU-880
RADAR ALTIMETER : Honeywell AA 300
TCAS : Honeywell ACSS TCAS 2000 w/change 7.1
EGPWS: Honeywell Class A
ELT : KANNAD 406 AF



Additional Equipment:

Extended Range Oxygen System
110VAC Universal Outlet Package
AirCell Axxess II Iridium Telephone System w/
Wireless Handset Honeywell Electronic Chart
Microwave
Airshow pax configuration

Inspection Status:

Number of Passengers – Ten (10)
Galley Location – Forward
Forward Cabin Configuration – Single (1) Side
facing Seat, Four (4) Club Seats
AFT Cabin Configuration – Two (2) Place Club
Seating Opposite a Three (3) Place Divan
Lavatory Location – AFT

Inspection Status:

Refer to CAMP/ CESCO Program

Airworthines Review Due Date:

30.12.2018





GIAT 2007







BENZİN İSTASYONLARIMIZ

*/ OUR PETROL
STATIONS*







Kazım Özalp Mah. Rabat Sok. No:17 Gaziosmanpaşa - Çankaya / ANKARA

+90 312 446 16 72



+90 312 447 16 72

egeasfalt@egeasfalt.com

www.egeasfalt.com